

РОЗРОБЛЕНО:
Директор КП «ВТБК» ВМР
_____ Роман САУШКІН

"__" _____ 2024 року

ЗАТВЕРДЖЕНО:
Рішення Виконавчого комітету
Вараської міської ради

від _____ 2024 року

ПОГОДЖЕНО:

Директор департаменту житлово-
комунального господарства, майна та
будівництва виконавчого комітету
Вараської міської ради

-
_____ Дмитро ЮЦУК

"__" _____ 2024 року

ПОГОДЖЕНО:

Начальник Управління економіки
та розвитку громади виконавчого
комітету Вараської міської ради

_____ Ірина БАРАБУХ

"__" _____ 2024 року

ІНВЕСТИЦІЙНА ПРОГРАМА

Комунальне підприємство «ВАРАШТЕПЛОВОДОКАНАЛ» ВМР

на 2024-2025 роки

Послуга із видалення побутових відходів:

1. Придбання автомобільної ваги 40-50тон

Зміст
Комунального підприємства «ВАРАШТЕПЛОВОДОКАНАЛ» ВМР
послуга з управління побутовими відходами
(видалення побутових відходів)

| | |
|--|----------------|
| 1. Інформаційна картка суб'єкта господарювання до інвестиційної програми | -ст.3-4 |
| 2. Фінансовий план використання коштів для виконання інвестиційної програми на 2024-2025роки | -----ст.5-7 |
| 3. План - графік використання коштів для виконання інвестиційної програми на 2024-2025роки | ----- ст.8-10 |
| 4. Фінансовий план використання коштів для виконання інвестиційної програми та їх урахування у структурі тарифів на 12 місяців | -----ст.11-13 |
| 5. Пояснювальна записка | -----ст.14-15 |
| 6. Опис заходів інвестиційної програми на плановий та прогнозний періоди | ----ст.16 |
| 7. Техніко-економічна пропозиція Приватне підприємство «МОТОРЧИХ» | »-ст.17-20 |
| 8. Техніко-економічна пропозиція ТОВ «Компанія «Ваговимірювальні системи» | »-----ст.21-32 |
| 9. Баланс 2022р. | -----ст.33-34 |
| 10. Звіт про фінансові результати 2022р. | -----ст.35-36 |
| 11. Звіт про рух грошових коштів 2022р. | -----ст.37-38 |
| 12. Звіт про власний капітал 2022р. | -----ст.39-40 |
| 13. Баланс 2023р. | -----ст.41-42 |
| 14. Звіт про фінансові результати 2023р. | -----ст.43-44 |
| 15. Звіт про рух грошових коштів 2023р. | -----ст.45-46 |
| 16. Звіт про власний капітал 2023р. | -----ст.47-48 |

ІНФОРМАЦІЙНА КАРТКА на 2024-2025 роки

Комунальне підприємство «ВАРАШТЕПЛОДОКАНАЛ» Вараської міської ради

1. ЗАГАЛЬНА ІНФОРМАЦІЯ ПРО СУБ'ЄКТА ГОСПОДАРЮВАННЯ

| | |
|--|--|
| Найменування суб'єкта господарювання (для юридичних осіб) або прізвище, ім'я, по батькові (за наявності) (для фізичних осіб - підприємців) | Комунальне підприємство «ВАРАШТЕПЛОДОКАНАЛ» Вараської міської ради |
| Рік заснування | 1999 |
| Форма власності | комунальна |
| Місцезнаходження (для юридичних осіб) або задеклароване/зареєстроване місце проживання (перебування) (для фізичних осіб - підприємців) | 34400, Рівненська обл, м. Вараш, м-н Вараш, 25 В |
| Код згідно з ЄДРПОУ (для юридичних осіб) або реєстраційний номер облікової картки платника податків* (для фізичних осіб - підприємців) | 30536302 |
| Прізвище, ім'я, по батькові (за наявності) керівника суб'єкта господарювання, посада | Роман САУШКІН - директор |
| Телефон, електронна адреса | Тел. 03636-2-38-65; e-mail: vtvk@varashmtg.gov.ua |
| Балансова вартість активів, тис. грн | 87939,0 |
| Амортизаційні відрахування за останній звітний період, тис. грн | По послугі видалення побутових відходів 5,9 тис.грн. |
| Заборгованість зі сплати податків, зборів (обов'язкових платежів) | - |

2. ЗАГАЛЬНА ІНФОРМАЦІЯ ПРО ІНВЕСТИЦІЙНУ ПРОГРАМУ

| | |
|---|--|
| Цілі інвестиційної програми | <u>Послуга видалення ПВ:</u> _приведення умов експлуатації полігону побутових відходів до умов природоохоронного законодавства; _забезпечення обліку обсягів; _забезпечення реалізації технологічного процесу видалення побутових відходів. |
| Строк реалізації інвестиційної програми | 2024 - 2025 роки |
| Додаткова інформація щодо інвестиційної програми (у разі наявності) | |

3. ВІДОМОСТІ ПРО ІНВЕСТИЦІЇ ЗА ІНВЕСТИЦІЙНОЮ ПРОГРАМОЮ

| | |
|---|--------|
| Загальний обсяг інвестицій, тис. грн | 266,71 |
| власні кошти | 266,71 |
| позичкові кошти | |
| залучені кошти | |
| бюджетні кошти | |
| Напрямки використання інвестицій (у % від загального обсягу інвестицій): | |
| Розроблення проєктної та технічної документації | |
| Придбання робіт, товарів та послуг, спрямованих на оновлення основних фондів, будівництво, реконструкцію, модернізацію та технічне переоснащення об'єктів оброблення побутових відходів | 100% |
| Підвищення ефективності оброблення відходів, оптимізація виробничих процесів | |
| Підвищення якості та обсягів надання послуг | |

4. ОЦІНКА ЕКОНОМІЧНОЇ ЕФЕКТИВНОСТІ ІНВЕСТИЦІЙНОЇ ПРОГРАМИ**

| | | | |
|--------------------------------|--|--|--|
| Чиста приведена вартість | | | |
| Внутрішня норма дохідності | | | |
| Дисконтований період окупності | | | |
| Індекс прибутковості | | | |

Директор КП «ВТБК» ВМР

Роман САУШКІН

ЗАТВЕРДЖЕНО
Рішення Виконавчого комітету
Вараської міської ради

від _____ № _____

РОЗРОБЛЕНО
Директор КП "ВТБК" ВМР

_____ Роман САУШКІН
" _____ " _____ 2024року

ФІНАНСОВИЙ ПЛАН

використання коштів для виконання інвестиційної програми на 2024—2025 роки
Комунальне підприємство «ВАРАШТЕПЛОВОДОКАНАЛ» Вараської міської ради

| № з/п | Найменування заходів (пооб'єктно) | Кількісний показник (одиниця виміру) | Планована сума коштів на виконання інвестиційної програми, за джерелами фінансування, тис.грн (без додатку на додану вартість) | | | | | | | Кошти, що враховуються у структурі тарифів гр.5+гр.6+гр.7+гр.8, тис.грн (без податку на додану вартість) | |
|-----------------------|---|--------------------------------------|--|----------------------------|---------------------------------|--|-----------------------------|---|----|--|--|
| | | | всього | з урахуванням: | | | | | | бюджетні кошти (не підлягають поверненню) | |
| | | | | амортизаційні відрахування | виробничі інвестиції з прибутку | позичкові кошти та відсотки за їх використання | інші залучені кошти, з них: | | | | |
| 1 | 2 | 3 | 4 | 5 | 6 | 7 | 8 | 9 | 10 | 11 | |
| I | Відновлення побутових відходів | | | | | | | | | | |
| .1.1 | Розроблення проектної та технічної документації | | | | | | | | | | |
| .1.1.1 | Назва заходу | | | | | | | | | | |
| | | | | × | × | × | × | × | × | | |
| .1.1.2 | Назва заходу | | | | | | | | | | |
| | | | | × | × | × | × | × | × | | |
| .1.1.3 | Назва заходу | | | | | | | | | | |
| | | | | × | × | × | × | × | × | | |
| Усього за пунктом 1.1 | | | | × | × | × | | | | | |
| .1.2 | Придбання робіт, товарів та послуг, спрямованих на оновлення основних фондів, будівництво, реконструкцію, модернізацію та технічне переоснащення об'єктів оброблення побутових відходів | | | | | | | | | | |
| .1.2.1 | Назва заходу | | | | | | | | | | |
| | | | | × | × | × | × | × | × | | |
| .1.2.2 | Назва заходу | | | | | | | | | | |

| | | | | | | | | | | |
|-----------------------|---|--|--|---|---|---|---|---|---|--|
| | | | | × | × | × | × | × | × | |
| .1.2.3 | Назва заходу | | | | | | | | | |
| | | | | × | × | × | × | × | × | |
| Усього за пунктом 1.2 | | | | × | × | × | | | | |
| .1.3 | Підвищення ефективності оброблення відходів, оптимізація виробничих процесів | | | | | | | | | |
| .1.3.1 | Назва заходу | | | | | | | | | |
| | | | | × | × | × | × | × | × | |
| .1.3.2 | Назва заходу | | | | | | | | | |
| | | | | × | × | × | × | × | × | |
| .1.3.3 | Назва заходу | | | | | | | | | |
| | | | | × | × | × | × | × | × | |
| Усього за пунктом 1.3 | | | | × | × | × | | | | |
| .1.4 | Підвищення якості та обсягів надання послуг | | | | | | | | | |
| .1.4.1 | Назва заходу | | | | | | | | | |
| | | | | × | × | × | × | × | × | |
| .1.4.2 | Назва заходу | | | | | | | | | |
| | | | | × | × | × | × | × | × | |
| .1.4.3 | Назва заходу | | | | | | | | | |
| | | | | × | × | × | × | × | × | |
| Усього за пунктом 1.4 | | | | × | × | × | | | | |
| Усього за розділом I | | | | × | × | × | | | | |
| II | Видалення побутових відходів | | | | | | | | | |
| .2.1 | Розроблення проектної та технічної документації | | | | | | | | | |
| .2.1.1 | Назва заходу | | | | | | | | | |
| | | | | × | × | × | × | × | × | |
| .2.1.2 | Назва заходу | | | | | | | | | |
| | | | | × | × | × | × | × | × | |
| .2.1.3 | Назва заходу | | | | | | | | | |
| | | | | × | × | × | × | × | × | |
| Усього за пунктом 2.1 | | | | × | × | × | | | | |
| .2.2 | Придбання робіт, товарів та послуг, спрямованих на оновлення основних фондів, будівництво, реконструкцію, модернізацію та технічне переоснащення об'єктів оброблення побутових відходів | | | | | | | | | |
| .2.2.1 | Придбання автомобільної ваги 40-50т. | | | | | | | | | |

| | | | | | | | | | | |
|-----------------------------------|--|--------|--------|--------|--------|---|---|---|---|--------|
| | Придбання автомобільної ваги 40-50т. на полігон з видалення побутових відходів | 1 шт. | 266,71 | 5,86 | 260,85 | × | × | × | × | 266,71 |
| .2.2.2 | × | | | | | | | | | |
| | | | | × | × | × | × | × | × | |
| .2.2.3 | Назва заходу | | | | | | | | | |
| | | | | × | × | × | × | × | × | |
| Усього за пунктом 2.2 | 1 шт. | 266,71 | 5,86 | 260,85 | × | | | | | 266,71 |
| .2.3 | Підвищення ефективності оброблення відходів, оптимізація виробничих процесів | | | | | | | | | |
| .2.3.1 | Назва заходу | | | | | | | | | |
| | | | | × | × | × | × | × | × | |
| .2.3.2 | Назва заходу | | | | | | | | | |
| | | | | × | × | × | × | × | × | |
| .2.3.3 | Назва заходу | | | | | | | | | |
| | | | | × | × | × | × | × | × | |
| Усього за пунктом 2.3 | | | × | × | × | | | | | |
| .2.4 | Підвищення якості та обсягів надання послуг | | | | | | | | | |
| .2.4.1 | Назва заходу | | | | | | | | | |
| | | | | × | × | × | × | × | × | |
| .2.4.2 | Назва заходу | | | | | | | | | |
| | | | | × | × | × | × | × | × | |
| .2.4.3 | Назва заходу | | | | | | | | | |
| | | | | × | × | × | × | × | × | |
| Усього за пунктом 2.4 | | | × | × | × | | | | | |
| Усього за розділом II | 1 шт. | 266,71 | 5,86 | 260,85 | × | | | | | 266,71 |
| Усього за інвестиційною програмою | 1 шт. | 266,71 | 5,86 | 260,85 | | | | | | 266,71 |

Начальник ПЕВ

Олена ДЕМБОВСЬКА

ЗАТВЕРДЖЕНО
Рішення Виконавчого комітету
Вараської міської ради

від _____ № _____

РОЗРОБЛЕНО
Директор КП "ВТБК" ВМР

_____ Роман САУШКІН
_____ 2024року

ПЛАН – ГРАФІК
використання коштів для виконання інвестиційної програми на 2024–2025 роки
Комунальне підприємство "ВАРАШТЕПЛОВОДОКАНАЛ" Вараської міської ради

| № з/п | Найменування заходів (пооб'єктно) | Кількісний показник (одиниця виміру) | Планована сума використання коштів на виконання інвестиційної програми, всього, | Графік здійснення заходів та використання коштів на планований та прогнозний періоди тис. грн (без податку на додану вартість) | | | | | | | | | |
|-----------------------|---|--------------------------------------|---|--|---------------------|---------------------|---------------------|---------------------|---------------------|---------------------|---------------------|---------------------|---------------------|
| | | | | планований період | планований період + | планований період + | планований період + | планований період + | планований період + | планований період + | планований період + | планований період + | планований період + |
| 1 | 2 | 3 | 4 | 5 | 6 | 7 | 8 | 9 | 10 | 11 | 12 | 13 | 14 |
| I | Відновлення побутових відходів | | | | | | | | | | | | |
| .1.1 | Розроблення проєктної та технічної документації | | | | | | | | | | | | |
| .1.1 | Назва заходу | | | | | | | | | | | | |
| | | | | | | | | | | | | | |
| .1.1 | Назва заходу | | | | | | | | | | | | |
| | | | | | | | | | | | | | |
| .1.1 | Назва заходу | | | | | | | | | | | | |
| | | | | | | | | | | | | | |
| Усього за пунктом 1.1 | | | | | | | | | | | | | |
| .1.2 | Придбання робіт, товарів та послуг, спрямованих на оновлення основних фондів, будівництво, реконструкцію, модернізацію та технічне переоснащення об'єктів оброблення побутових відходів | | | | | | | | | | | | |
| .1.2.1 | Назва заходу | | | | | | | | | | | | |
| | | | | | | | | | | | | | |
| .1.2.2 | Назва заходу | | | | | | | | | | | | |
| | | | | | | | | | | | | | |
| .1.2.3 | Назва заходу | | | | | | | | | | | | |

| | | | | | | | | | | | | |
|-----------------------|---|-------|--------|--------|--|--|--|--|--|--|--|--|
| Усього за пунктом 1.2 | | | | | | | | | | | | |
| .1.3 | Підвищення ефективності оброблення відходів, оптимізація виробничих процесів | | | | | | | | | | | |
| .1.3.1 | Назва заходу | | | | | | | | | | | |
| | | | | | | | | | | | | |
| .1.3.2 | Назва заходу | | | | | | | | | | | |
| | | | | | | | | | | | | |
| .1.3.3 | Назва заходу | | | | | | | | | | | |
| | | | | | | | | | | | | |
| Усього за пунктом 1.3 | | | | | | | | | | | | |
| .1.4 | Підвищення якості та обсягів надання послуг | | | | | | | | | | | |
| .1.4.1 | Назва заходу | | | | | | | | | | | |
| | | | | | | | | | | | | |
| .1.4.2 | Назва заходу | | | | | | | | | | | |
| | | | | | | | | | | | | |
| .1.4.3 | Назва заходу | | | | | | | | | | | |
| | | | | | | | | | | | | |
| Усього за пунктом 1.4 | | | | | | | | | | | | |
| Усього за розділом I | | | | | | | | | | | | |
| II | Видалення побутових відходів | | | | | | | | | | | |
| .2.1 | Розроблення проектної та технічної документації | | | | | | | | | | | |
| .2.1.1 | Назва заходу | | | | | | | | | | | |
| | | | | | | | | | | | | |
| .2.1.2 | Назва заходу | | | | | | | | | | | |
| | | | | | | | | | | | | |
| .2.1.3 | Назва заходу | | | | | | | | | | | |
| | | | | | | | | | | | | |
| Усього за пунктом 2.1 | | | | | | | | | | | | |
| .2.2 | Придбання робіт, товарів та послуг, спрямованих на оновлення основних фондів, будівництво, реконструкцію, модернізацію та технічне переоснащення об'єктів оброблення побутових відходів | | | | | | | | | | | |
| .2.2.1 | Придбання автомобільної ваги 40-50т. | | | | | | | | | | | |
| | Придбання автомобільної ваги 40-50т. на полігон з видалення побутових відходів | 1 шт. | 266,71 | 266,71 | | | | | | | | |
| .2.2.2 | Назва заходу | | | | | | | | | | | |

| | | | | | | | | | | | | | | | | | | | |
|-----------------------------------|--|--------|--------|--|--|--|--|--|--|--|--|--|--|--|--|--|--|--|--|
| | | | | | | | | | | | | | | | | | | | |
| .2.2.3 | Назва заходу | | | | | | | | | | | | | | | | | | |
| | | | | | | | | | | | | | | | | | | | |
| Усього за пунктом 2.2 | 1 шт. | 266,71 | 266,71 | | | | | | | | | | | | | | | | |
| .2.3 | Підвищення ефективності оброблення відходів, оптимізація виробничих процесів | | | | | | | | | | | | | | | | | | |
| .2.3.1 | Назва заходу | | | | | | | | | | | | | | | | | | |
| | | | | | | | | | | | | | | | | | | | |
| .2.3.2 | Назва заходу | | | | | | | | | | | | | | | | | | |
| | | | | | | | | | | | | | | | | | | | |
| .2.3.3 | Назва заходу | | | | | | | | | | | | | | | | | | |
| | | | | | | | | | | | | | | | | | | | |
| Усього за пунктом 2.3 | | | | | | | | | | | | | | | | | | | |
| .2.4 | Підвищення якості та обсягів надання послуг | | | | | | | | | | | | | | | | | | |
| .2.4.1 | Назва заходу | | | | | | | | | | | | | | | | | | |
| | | | | | | | | | | | | | | | | | | | |
| .2.4.2 | Назва заходу | | | | | | | | | | | | | | | | | | |
| | | | | | | | | | | | | | | | | | | | |
| .2.4.3 | Назва заходу | | | | | | | | | | | | | | | | | | |
| | | | | | | | | | | | | | | | | | | | |
| Усього за пунктом 2.4 | | | | | | | | | | | | | | | | | | | |
| Усього за розділом II | 1 шт. | 266,71 | 266,71 | | | | | | | | | | | | | | | | |
| Усього за інвестиційною програмою | 1 шт. | 266,71 | 266,71 | | | | | | | | | | | | | | | | |

Начальник ПЕВ

Олена ДЕМБОВСЬКА

Вик. Н.Концевич

ЗАТВЕРДЖЕНО
Рішення Виконавчого комітету
Вараської міської ради

від _____ № _____

РОЗРОБЛЕНО
Директор КП "ВТБК" ВМР

_____ Роман САУШКІН
_____ 2024 року

ФІНАНСОВИЙ ПЛАН

використання коштів для виконання інвестиційної програми та їх урахування у структурі тарифів на 12 місяців
Комунальне підприємство "ВАРАШТЕПЛОВОДОКАНАЛ" Вараської міської ради

| № з/п | Найменування заходів (пооб'єктно) | Кількісний показник (одиниця виміру) | Планована сума коштів на виконання інвестиційної програми, за джерелами фінансування, тис.грн (без податку на додану вартість) | | | | | | | Кошти, що враховуються у структурі тарифів гр.5+гр.6+гр.7+гр.8, тис.грн (без податку на додану вартість) | |
|-----------------------|---|--------------------------------------|--|----------------------------|---------------------------------|--|-----------------------------|--------------------------|----|--|--|
| | | | всього | з урахуванням: | | | | | | бюджетні кошти (не підлягають поверненню) | |
| | | | | амортизаційні відрахування | виробничі інвестиції з прибутку | позичкові кошти та відсотки за їх використання | інші залучені кошти, з них: | | | | |
| | | | | | | | підлягають поверненню | не підлягають поверненню | | | |
| 1 | 2 | 3 | 4 | 5 | 6 | 7 | 8 | 9 | 10 | 11 | |
| I | Відновлення побутових відходів | | | | | | | | | | |
| .1.1.1 | Розроблення проєктної та технічної документації | | | | | | | | | | |
| .1.1.2 | Назва заходу | | | | | | | | | | |
| | | | | × | × | × | × | × | × | | |
| .1.1.3 | Назва заходу | | | | | | | | | | |
| | | | | × | × | × | × | × | × | | |
| .1.1.4 | Назва заходу | | | | | | | | | | |
| | | | | × | × | × | × | × | × | | |
| Усього за пунктом 1.1 | | | | | × | × | | | | | |
| .1.2 | Придбання робіт, товарів та послуг, спрямованих на оновлення основних фондів, будівництво, реконструкцію, модернізацію та технічне переоснащення об'єктів оброблення побутових відходів | | | | | | | | | | |
| .1.2.1 | Назва заходу | | | | | | | | | | |

| | | | | | | | | | | |
|-----------------------|--|--|--|---|---|---|---|---|---|--|
| | | | | × | × | × | × | × | × | |
| .1.2.2 | <i>Назва заходу</i> | | | | | | | | | |
| | | | | × | × | × | × | × | × | |
| .1.2.3 | <i>Назва заходу</i> | | | | | | | | | |
| | | | | × | × | × | × | × | × | |
| Усього за пунктом 1.2 | | | | × | × | | | | | |
| .1.3 | <i>Підвищення ефективності оброблення відходів, оптимізація виробничих процесів</i> | | | | | | | | | |
| .1.3.1 | <i>Назва заходу</i> | | | | | | | | | |
| | | | | × | × | × | × | × | × | |
| .1.3.2 | <i>Назва заходу</i> | | | | | | | | | |
| | | | | × | × | × | × | × | × | |
| .1.3.3 | <i>Назва заходу</i> | | | | | | | | | |
| | | | | × | × | × | × | × | × | |
| Усього за пунктом 1.3 | | | | × | × | | | | | |
| .1.4 | <i>Підвищення якості та обсягів надання послуг</i> | | | | | | | | | |
| .1.4.1 | <i>Назва заходу</i> | | | | | | | | | |
| | | | | × | × | × | × | × | × | |
| .1.4.2 | <i>Назва заходу</i> | | | | | | | | | |
| | | | | × | × | × | × | × | × | |
| .1.4.3 | <i>Назва заходу</i> | | | | | | | | | |
| | | | | × | × | × | × | × | × | |
| Усього за пунктом 1.4 | | | | × | × | | | | | |
| Усього за розділом I | | | | × | × | | | | | |
| II | Видалення побутових відходів | | | | | | | | | |
| .2.1 | <i>Розроблення проєктної та технічної документації</i> | | | | | | | | | |
| .2.1.1 | <i>Назва заходу</i> | | | | | | | | | |
| | | | | × | × | × | × | × | × | |
| .2.1.2 | <i>Назва заходу</i> | | | | | | | | | |
| | | | | × | × | × | × | × | × | |
| .2.1.3 | <i>Назва заходу</i> | | | | | | | | | |
| | | | | × | × | × | × | × | × | |
| Усього за пунктом 2.1 | | | | × | × | | | | | |
| .2.2 | <i>Придбання робіт, товарів та послуг, спрямованих на оновлення основних фондів, будівництво, реконструкцію, модернізацію та технічне переоснащення об'єктів оброблення побутових відходів</i> | | | | | | | | | |
| .2.2.1 | <i>Придбання автомобільної ваги 40-50т.</i> | | | | | | | | | |

| | | | | | | | | | | |
|-----------------------------------|---|-------|--------|------|--------|---|---|---|---|--------|
| | Придбання автомобільної ваги 40-50т. на полігон з видалення побутових відходів | 1 шт. | 266,71 | 5,86 | 260,85 | × | × | × | × | 266,71 |
| .2.2.2 | <i>Назва заходу</i> | | | | | | | | | |
| | | | | × | × | × | × | × | × | |
| .2.2.3 | <i>Назва заходу</i> | | | | | | | | | |
| | | | | × | × | × | × | × | × | |
| Усього за пунктом 2.2 | | 1 шт. | 266,71 | 5,86 | 260,85 | | | | | 266,71 |
| .2.3 | <i>Підвищення ефективності оброблення відходів, оптимізація виробничих процесів</i> | | | | | | | | | |
| .2.3.1 | <i>Назва заходу</i> | | | | | | | | | |
| | | | | × | × | × | × | × | × | |
| .2.3.2 | <i>Назва заходу</i> | | | | | | | | | |
| | | | | × | × | × | × | × | × | |
| .2.3.3 | <i>Назва заходу</i> | | | | | | | | | |
| | | | | × | × | × | × | × | × | |
| Усього за пунктом 2.3 | | | | × | × | | | | | |
| .2.4 | <i>Підвищення якості та обсягів надання послуг</i> | | | | | | | | | |
| .2.4.1 | <i>Назва заходу</i> | | | | | | | | | |
| | | | | × | × | × | × | × | × | |
| .2.4.2 | <i>Назва заходу</i> | | | | | | | | | |
| | | | | × | × | × | × | × | × | |
| .2.4.3 | <i>Назва заходу</i> | | | | | | | | | |
| | | | | × | × | × | × | × | × | |
| Усього за пунктом 2.4 | | | | × | × | | | | | |
| Усього за розділом II | | 1 шт. | 266,71 | 5,86 | 260,85 | | | | | 266,71 |
| Усього за інвестиційною програмою | | 1 шт. | 266,71 | 5,86 | 260,85 | | | | | 266,71 |

Начальник ПЕВ

Олена ДЕМБОВСЬКА

ПОЯСНЮВАЛЬНА ЗАПИСКА

Коротка інформація про суб'єкта господарювання

Вараська міська рада є засновником і власником Комунального підприємства «Вараштепловодоканал» Вараської міської ради (далі підприємство).

Свою діяльність підприємство здійснює на підставі Статуту Комунального підприємства «Вараштепловодоканал» Вараської міської ради.

Згідно Статуту, основними напрямками господарської діяльності підприємства, зокрема, є:

- послуги з централізованого водопостачання;
- послуги з централізованого водовідведення;
- послуги з постачання та транспортування теплової енергії;
- послуги з постачання гарячої води;
- послуги поводження з побутовими відходами і /чи їх захоронення/переробки;
- інших суміжних комунальних(у т.ч. метрологічних) та ін.послуг.

Підприємство є юридичною особою, має рахунок в банку, печатку та штамп зі своїм найменуванням. Веде самостійний баланс і проводить діяльність на принципах розрахунку. Підприємство є платником ПДВ (свідоцтво про реєстрацію платника податку на додану вартість, видане Кузнецовським відділенням Володимирецької ОДП 10.04.06 № 25263912).

Одним із напрямків діяльності підприємства є послуга з управління побутовими відходами (перевезення та видалення побутових відходів).

Надання даних послуг підприємством здійснюється, згідно з рішенням Виконавчого комітету Вараської міської ради від 21.05.2020р. №126 «Про введення в дію рішення конкурсної комісії щодо визначення переможців конкурсу на надання послуг з вивезення твердих побутових відходів на території Вараської міської об'єднаної територіальної громади» по м-н. Перемоги, м-н, Ювілейний, м-н Північний, проспект ім.Т.Шевченка, вулиці Садова, Лісова, Комунальна, Соборна, Т.Боровця, вул. Паркова (зі сторони р. Стир), вул Набережна (зі сторони р.Стир), вул. Теплична, Промислова зона, Паркова зона, гаражна зона, приватний сектор.

Висновки, щодо необхідності впровадження інвестиційної програми

Інвестиційна програма КП «ВТБК» ВМР розроблена у відповідності до Наказу Міністерства розвитку громад, територій та інфраструктури України від 08.09.2023р. №800 «Про затвердження Порядку розроблення, погодження та затвердження інвестиційних програм суб'єктів господарювання у сфері управління побутовими відходами» та Постанови Кабінету Міністрів України від 26.09.2023р. №1031р. «Про затвердження Порядку формування середньозваженого тарифу на послугу з управління побутовими відходами, а також тарифів на збирання, перевезення, відновлення та видалення побутових відходів».

Метою інвестиційної програми є створення умов, що сприятимуть забезпеченню повного збирання, перевезення, відновлення та видалення побутових відходів і обмеження їх шкідливого впливу на навколишнє природне середовище та здоров'я людини, а також розширення і модернізація діючих потужностей, створення ефективної системи управління у сфері управління з відходами.

Інвестиційна програма КП «ВТБК» ВМР спрямована на надання якісних послуг на операцію з видалення побутових відходів та дозволить:

- покращити санітарний та екологічний стан м.Вараш;
- забезпечувати вимоги природоохоронного законодавства та технології видалення побутових відходів;
- своєчасно та в повній мірі виконувати виробничі зобов'язання;
- забезпечити детальний контроль за обліком відходів;
- підвищити культуру надання послуг видалення побутових відходів.

Обґрунтування інвестиційних витрат за їх складовими

Інвестиційні програми необхідні для визначення обґрунтованості запланованих витрат у структурі інвестиційної складової на послуги з видалення побутових відходів для встановлення тарифів, а також цільового використання коштів. Всі ці заходи планується реалізувати за рахунок амортизаційних відрахувань та планового прибутку в тарифі підприємства. Підприємство не планує залучати позичкові та бюджетні кошти.

Аналіз впливу результатів реалізації програми на структуру тарифу у планованому періоді

Впровадження інвестиційної програми спрямоване на оновлення основних засобів, підвищення ефективності надання послуг з поводження з побутовими відходами та забезпечення обліку відходів. Буде сприяти оптимізації технологічних витрат та витрат, по підвищенню якості надання послуг та інших складових, які впливають на зменшення деяких статей витрат у тарифі.

Виконання інвестиційної програми не вплине на вартість з послуги видалення побутових відходів тому, що джерелом її фінансування є амортизаційні відрахування та плановий прибуток, які вже враховані при розрахунку величини тарифу на послугу видалення побутових відходів. Але сама наявність і виконання інвестиційної програми буде свідчити про цільове використання коштів.

Директор КП «ВТБК» ВМР

Роман САУШКІН

Начальник ПЕВ

Олена ДЕМБОВСЬКА

Вик.Н.Концевич

Опис заходів інвестиційної програми на планований та
прогнозний періоди

*Техніко-економічне обґрунтування необхідності та доцільності
впровадження заходів інвестиційної програми*

Інвестиційна програма розробляється для реалізації заходів з оновлення основних засобів, будівництва, реконструкції, модернізації, технічного переоснащення об'єктів. У тарифі на послугу з управління побутовим відходами інвестиційна складова фінансується за рахунок планованого прибутку та амортизаційних відрахувань.

Тому з метою обліку обсягів з операції із видалення побутових відходів підприємство планує придбати автомобільну вагу збірну на естакадному фундаменті на 40-50т.

Впровадження заходів даної інвестиційної програми дозволить:

- забезпечити детальний контроль за обліком відходів;
- покращити санітарний та екологічний стан;
- оптимізувати виробничі процеси;
- забезпечити вимоги природоохоронного законодавства та технології видалення побутових відходів;
- своєчасно та в повній мірі виконувати виробничі зобов'язання.

*Визначення строку окупності та економічного ефекту від впровадження
заходів інвестиційної програми*

Відповідно до планового розрахунку тарифів на послугу з управління побутовими відходами з операції з видалення побутових відходів визначений плановий прибуток та сума амортизаційних нарахувань в розмірі 266,71 тис. грн., за рахунок яких здійснюється фінансування заходів інвестиційної програми. Строк окупності інвестиційної програми 1 рік. Зміна строків виконання інвестиційної програми можлива у випадку значних інфляційних процесів, що призведуть до зниження рівня прибутку та збільшення вартості запланованих основних засобів в даній програмі.

Економічний ефект від впровадження заходів інвестиційної програми:

- якісний облік обсягів побутових відходів;
- зниження виробничої собівартості в тарифах.

*Обґрунтування вартості запланованих заходів інвестиційної програми з
наданням комерційних пропозицій*

На виконання інвестиційної програми підприємство отримало дві пропозиції:

-техніко-комерційна пропозиція від виробника вагового та вагодозуючого обладнання ТОВ «НВК» Союзцветметавтоматика», яке виготовляє автомобільні ваги типу ТИТАН відповідно до вимог ДСТУ EN 45501 «Прилади неавтоматичні зважувальні».Ваги ТИТАН-ВА-С18-Н60/80 розміром 12 х 3 з навантаженням 40-50т., товщина настилу 8мм., товщина несучих елементів 5мм. Вартість ваги 266713,66 грн (без ПДВ);

-ТОВ «Компанія «Ваговимірювальні системи» пропонує вантажоприймальну металеву платформу 18*3м /80т. Корисна ширина вагової платформи – 3м., закрита ресора, настил товщиною 8 мм., колесовідбійник з труби 50х50 або 80х60 мм. Посилена поперечна балка на вагах «Ваговимірювальних систем» прогинається лише на 1,8мм. Вартість автомобільних ваг 475000,00грн. (без ПДВ).

Для виконання інвестиційної програми підприємством взято комерційну пропозицію з меншою ціною від ТОВ «НВК» Союзцветметавтоматика».



ТОВ "НВК" «Союзцветметавтоматика»

Юридична та поштова адреса:
50074, м Кривий Ріг, вул. Володимира Бизова, 24/68
тел. 066-180-67-89
e-mail scma@ukr.net
сайт <http://scma.com.ua/>

р/р UA433223130000026003000011275
МФО 322313 в АТ «Укресімбанк»
ЄДРПОУ 31550930
ін.п.н. 315509304840
св-во ПДВ №04898020

ТЕХНІКО-КОМЕРЦІЙНА ПРОПОЗИЦІЯ на виготовлення і поставку автомобільних ваг Титан

Підприємство ТОВ «НВК Союзцветметавтоматика» - виробник вагового та вагодозуючого обладнання, виготовляє автомобільні ваги типу ТИТАН згідно ТУ У 28.2-31550930-003:2015. Ваги виготовляються відповідно до вимог ДСТУ EN 45501 "Прилади неавтоматичні зважувальні. Загальні технічні вимоги та методи випробувань", ДСТУ ГОСТ OIML R 76-1:2014, Сертифіковані по модулю «В». Сертифікат № UA.TR.113-0581-20.

Підприємство має сертифікат відповідності ДСТУ EN ISO 9001_2018 і Сертифікат ДСТУ ISO 9001_2015 СЦМА, власний виробничий цех, інженерно-технічний персонал, штат кваліфікованих працівників, які проводять сервісне обслуговування, виробленого обладнання.

Наша компанія пропонує Вам автомобільні ваги типу ТИТАН, які використовуються для статичного зважування вантажного автомобільного транспорту з метою визначення загальної ваги автомобіля.

Ми пропонуємо Вам на вибір два типи вантажоприймальної платформи за однаковою ціною.

Ваги ТИТАН-ВА-С12-Н60/80



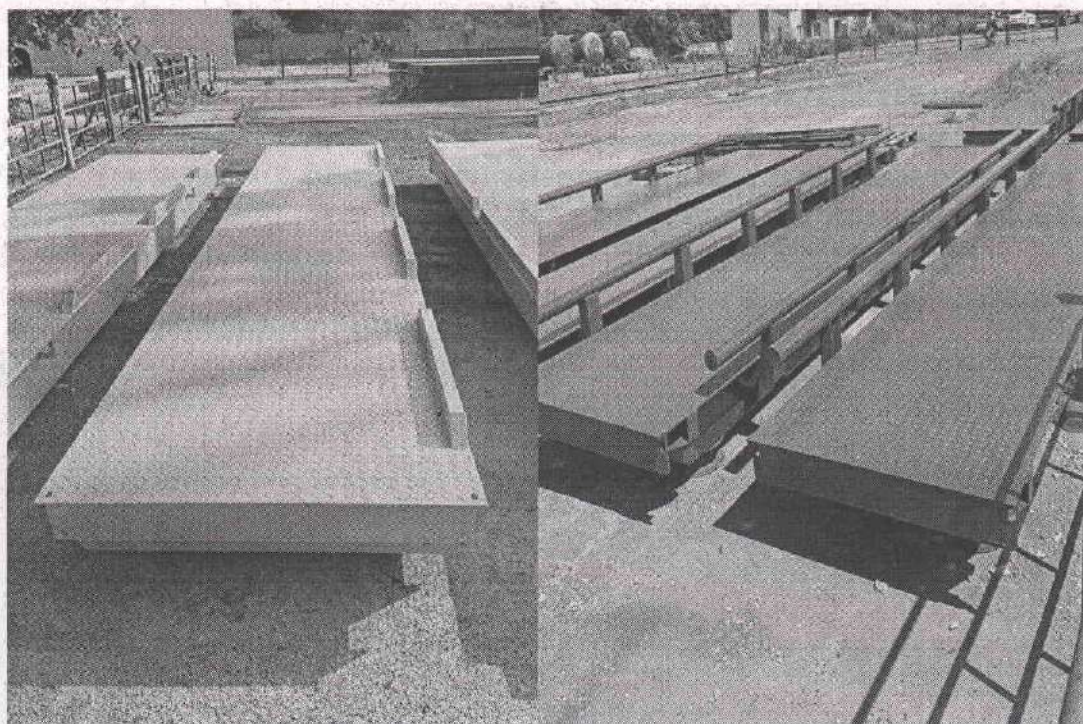
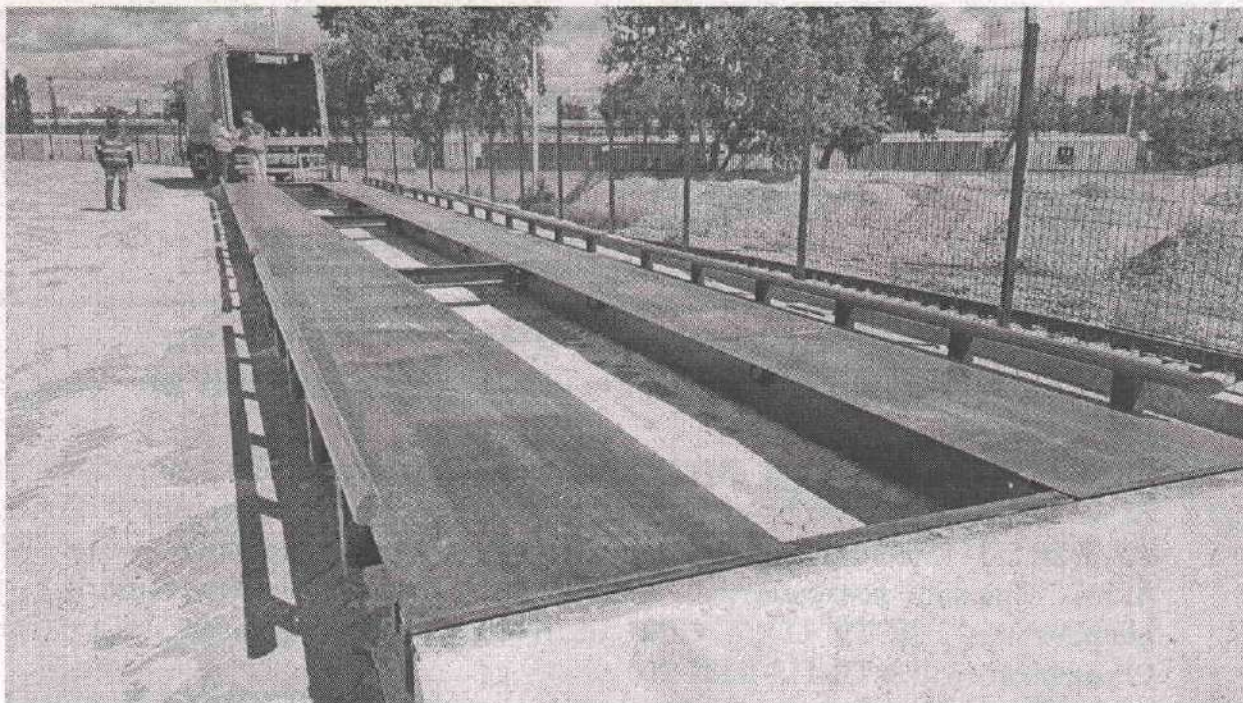

| № | Параметр | Одиниця виміру |
|---|---|---------------------------|
| 1 | Вага платформи, металоемність (12 метрів) 40-50 тонн (колір та модель платформи на ваш вибір за однією вартістю) | 3700 кг |
| 2 | Обмежувач з'їзду вмонтований на платформу | Труба квадратна/кругла |
| 3 | Матеріал | метал |
| 4 | Товщина настилу | 8 мм |
| 5 | Тип настилу | гладкий |
| 6 | Товщина несучих елементів | 5 мм |
| 7 | Найбільше навантаження | 40 – 50т |

| | | |
|---|--------|----------|
| 8 | Розмір | 12 x 3 м |
|---|--------|----------|

Опис базового тензометричного обладнання

| | | | |
|---|-----|---|---|
| QS-A Premium (аналоговий, легована сталь, точність С3, якість Premium, захист IP68, додаткова антикорозійна обробка) | 30t |  | 6 од |
| ХКЗ118Т16 – аналоговий індикатор, пластиковий корпус, захист IP54, вбудована АКБ, кріплення під стійку, підключення до ПК, підключення дублюючого табло, ф-ція зважування тварин, ф-ція ручного дозування, ф-ція фіксації максимального навантаження. Індикатор доступний в чорному або білому кольорі | |  | 1 од |
| Аналогова коробка з'єднання JXHG для підключення від 4 до 10 аналогових тензодатчиків, корпус з нержавіючої сталі, підстроювання сигналу, габарити 192x137x45 мм для моделі 03-4-S, габарити 160x160x52 мм для моделі 02-4-S та 318x160x64 мм для інших моделей, підключення за 4-х або 6-ти провідною схемою | 4 |  | 1 од |
| | 6 | | |
| | 8 |  | |
| | 10 | | |
| OPM-DZ-INT-7 – дисплей матричний світлодіодний, висота дисплея 160 мм, підключення через RS232 або токова петля, в комплекті кабель для під'єднання 10 м, безкоштовне ПО для програмування | |  | 1 од В разі потреби оплачується окремо |
| Тензометричний кабель яскраво-помаранчевого кольору, в поліуретановій ізоляції, екранований, 6-ти жильний, Ø6,3±0,02 мм, жаро- та морозостійкий, не придатний в їжу гризунам | 3м |  | Комплект |
| | 10м | | |
| | 20м | | |
| | 30м | | |

Вартість ваг довжиною 12 метрів навантаженням та 40-50 тон з доставкою, монтажем та вводом ваг в експлуатацію.

| Перелік комплектації та послуг | Кількість, од | Вартість, грн без ПДВ |
|--|---------------|-----------------------|
| Вартість обладнання з доставкою, монтажем та вводом в експлуатацію (на підготовлений фундамент) | | |
| Вагоприймальна платформа металева (будь-яка на вибір з фото) | 1 од. | |
| Комплект тензометричного обладнання KELI Sensing (датчики, ваговий контролер, з'єднувальна коробка, тензокабель) | 1 комплект | |
| Монтажні, пуско-налагоджувальні роботи | 1 послуга | |
| Проведення метрологічної оцінки відповідності з викликом вагоповірного автомобіля ДП «Стандартметрологія». Видача декларації відповідності ваг по модулю «F» | 1 послуга | |
| Доставка | 1 послуга | |
| Вартість ваг з доставкою, монтажем та вводом в експлуатацію (на підготовлений фундамент) | | 266 713,66 |

Термін виготовлення: 1-2 днів (завжди в наявності)

Графік постачання: до 2 днів.

Термін виконання робіт: МР та ПНР - 2 дні, оцінка відповідності- 2-3 дні після ПНР.

Строк гарантії: На тензометричне обладнання – 2 роки;
На вантажно-приймальну платформу – 10 років;

Умови оплати: **Без авансових платежів! 100% оплата - протягом 5к.д. після підписання актів виконаних робіт та передачі ваг** Замовнику. Можлива розстрочка.

Можлива оплата частинами! Після закінчення робіт з монтажу ваг Ви сплачуєте 40% вартості від суми специфікації, а решта вартості ваг 60%- розбивається на рівні платежі і виплачується Замовником кожного місяця до повного розрахунку протягом 4-5-ти місяців або через 4-5 місяців одним платежем.

Контактний номер телефону : (068)523 46 14 ; (066)146 68 10

Олександр, головний менеджер з продажу вагового обладнання!

В

**ВАГОВИМІРЮВАЛЬНІ
СИСТЕМИ**

ВТІВК

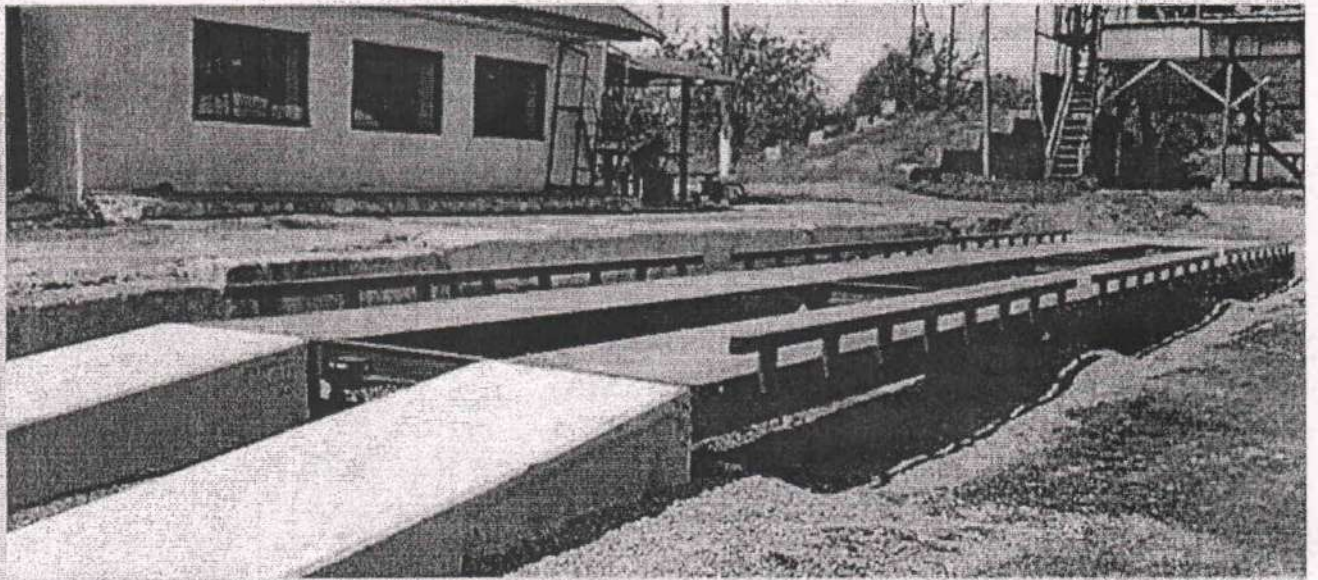

АВТОМОБІЛЬНІ ВАГИ **комплектація "Агро"**

КОМЕРЦІЙНА ПРОПОЗИЦІЯ

Керівнику підприємства

КП "ВТІВК" ВМР

ЧОМУ МИ?



Висока
точність ваг



Швидке
встановлення



Системи
автоматизації

В

ВАГОВИМІРЮВАЛЬНІ СИСТЕМИ



Досвід виробництва
ваг 15 років



Впроваджено понад 1300 комплектів
автомобільних ваг по всій Україні



Гарантія
на ваги до 10 років



11 сервісних центрів по Україні,
працюють 24/7



Аграріям діє програма
"Державна компенсація - 25%"



ПЗ з можливістю
індивідуального доповнення



Виготовлення нестандартних
ваг під задачі клієнта



Розробка проектно-кошторисної
документації



Лізингова
програма



Повний цикл
виробництва ваг

ПЕРЕВАГИ АВТОМОБІЛЬНИХ ВАГ «АГРО»

2 шари емалі, загальна товщина захисного шару 200 мікрон

Нанесення акрилового ґрунту, згідно ISO 9001, шар 70 мікрон

Знежирена та зашліфована поверхня

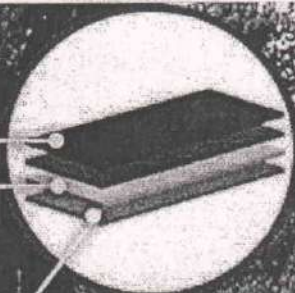

Спеціалізоване ПЗ "Агро Контроль"

Корисна ширина вагової платформи - 3м

Закрита ресора

Ортотропная конструкція

Настил товщиною 8 мм

Колесовідбійник з труби 50x50 або 80x60 мм

Переваги платформи ваг

Час монтажу автомобільних ваг "під ключ" складає всього 5 днів

Завдяки кріпленню колесовідбійників з торця - корисна ширина вагової платформи складає 3 м

При терміні експлуатації 10 років - розрахункова кількість зважувань 110 000 разів

Ортотропна вагова платформа має мінімум зварних швів та концентраторів напруг

Завдяки оптимальному розташуванню слідової секції на ортотропних несучих балках досягається рівномірний розподіл навантажень

Конструкція поперечної балки - електрозварний Т-тавр - дозволяє мінімізувати обертання поперечної балки при прогині слідових

ПОСИЛЕНА ПОПЕРЕЧНА БАЛКА

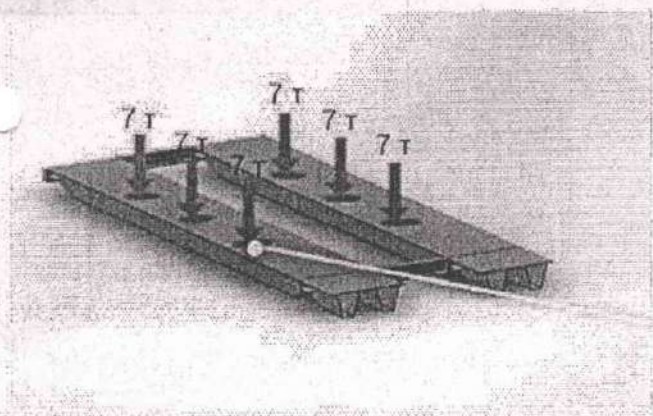
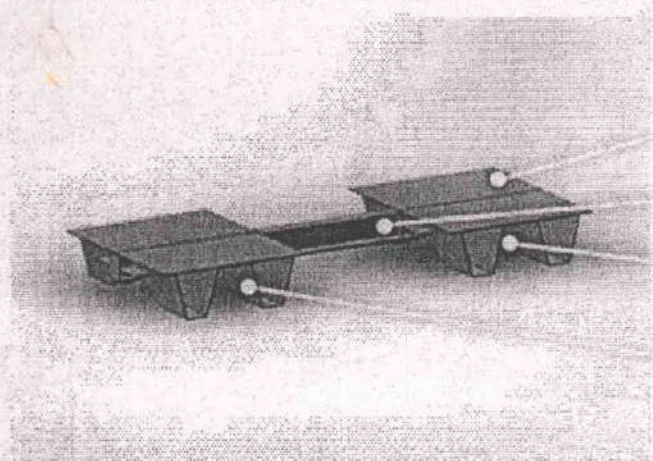

- Слідова балка
- Поперечна балка
- Додаткові ребра жорсткості
- Ортоотропна конструкція платформи
- Навантаження на платформу при проїзді автомобіля зі зміщенням ліворуч відносно центру
- Загальна маса авто 60 тонн
- Розміщення колес на платформі

Розподіл напружень для стандартної та посиленої поперечної балки

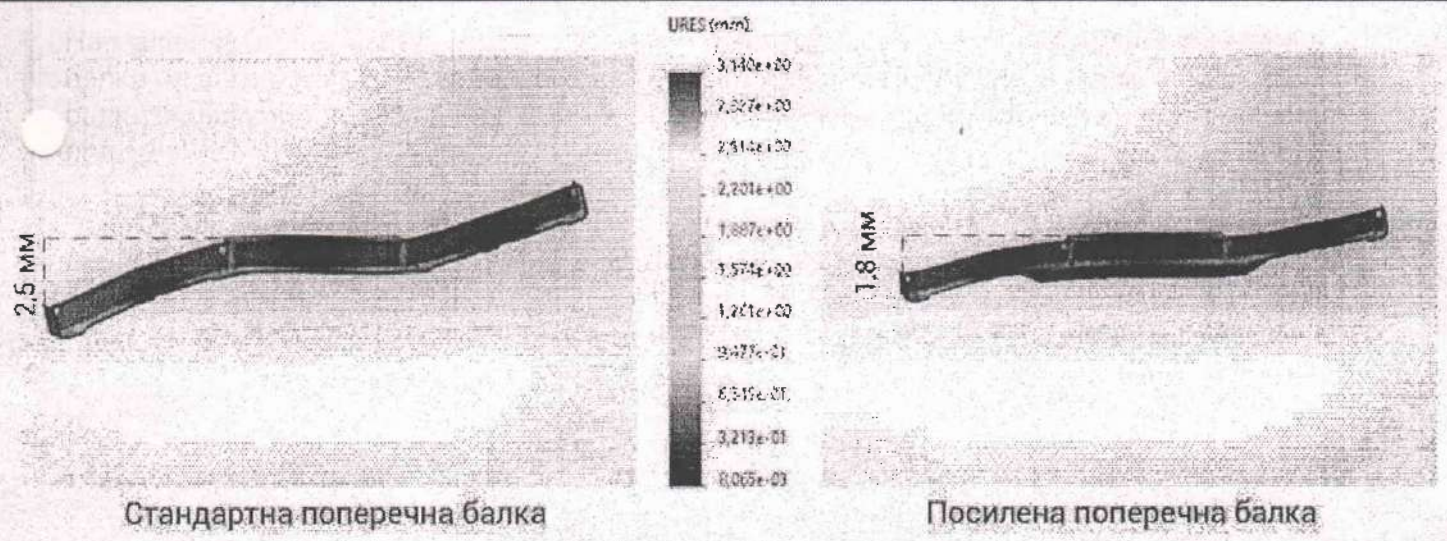

На малюнку видно, що при однаковому критичному навантаженні посилена поперечна балка на вагах "Ваговимірювальних систем" прогинається лише на 1,8 мм, тоді як звичайні балки інших виробників мають прогин 2,5 мм, що говорить про запас міцності посиленої поперечної балки на 30%.

ЕТАПИ ВСТАНОВЛЕННЯ ФУНДАМЕНТУ

1. Облаштування котловану



2. Відсіпання щебеневої основи з пошаровим трамбуванням



3. Встановлення готового фундаменту



4. Вирівнювання кожного елемента фундаменту за допомогою нівеліра



Переваги готового монолітного фундаменту

Залізобетонні фундаментні елементи виготовляються в заводських умовах згідно ДСТУ БВ 2.6-2:2009 та мають паспорт з відміткою ВТК

Легко монтується у будь-яку пору року, не вимагає використання присадок для кращого застигання в зимовий період

Ідеальне рішення для місцин, де є проблеми з підвезенням бетону для будівництва класичного фундаменту

Легкий монтаж і демонтаж, за необхідності ви можете перенести ваші автомобільні ваги разом з фундаментом на інше місце

Має габаритні розміри для простого транспортування звичайним вантажним транспортом

Готовий фундамент для автомобільних ваг внесений до переліку продукції, частина вартості якої (25%) компенсується державою

ВАГОВИМІРЮВАЛЬНИЙ ІНДИКАТОР ВП-01



Енергонезалежна пам'ять зважувань

Сенсорна клавіатура

4-х рядковий дисплей

База прихованих зважувань

Ударостійкий сталевий корпус

Працює при перепадах напруги до 340В

Можливе підключення периферійних пристроїв

Відповідає: ДСТУ EN 45501, ДСТУ OIML R 134

Має сертифікат перевірки типу

Створення програмного забезпечення під клієнта

Переваги використання ЦИФРОВИХ тензодатчиків в порівнянні з аналоговими

Відсутність можливості підключення до тензометричних датчиків сторонніх пристроїв, які можуть впливати на показання, що виключає можливість шахрайства на вагах

Стійкі показання ваги при впливі зовнішніх факторів - перепадів напруги, електромагнітних полів, статичної електрики, лінії електропередач і т.д.

Виняток впливу на точність показань автомобільних ваг при зміні температури і вологості повітря

Можливість встановлення ваговимірювального індикатора на відстань до 1 км від ваг без втрати точності показань

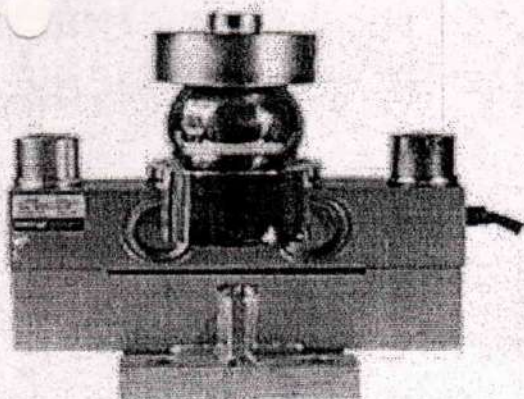

РІЗНИЦЯ МІЖ ДАТЧИКАМИ СТАНДАРТНОГО КЛАСУ ТОЧНОСТІ С3 І ПІДВИЩЕНОГО КЛАСУ ТОЧНОСТІ С5

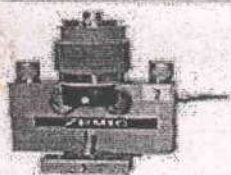

Стандартний клас точності "С3"



Підвищений клас точності "С5"

Датчики класу точності С3 і мають 3000 повірочних інтервалів.

Точність зважування на всьому діапазоні ваги до 0,1%

Датчики класу точності С5 і мають 5000 повірочних інтервалів.

Точність зважування на всьому діапазоні ваги до 0,05%

Межі допустимої похибки при контролі експлуатації на вагах різних класів точності:

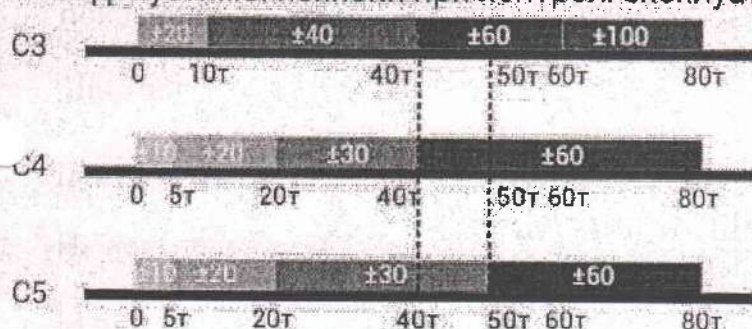

При зважуванні авто масою від 40 до 50т різниці між зважуванням на вагах класу точності С3 та С4 немає

Економічна ефективність встановлення тензодатчиків підвищеного класу точності С5

| Ключові показники | Датчик класу точності С3 | Датчик класу точності С5 |
|--|--------------------------|--------------------------|
| Ціна поділки, d, кг | 20 | 10 |
| Допустима похибка, кг | ± 60 | ± 30 |
| На прикладі автомобіля, вагою брутто, т | | 45 |
| Кількість зважувань в рік, шт | | 1 000 |
| Втрати на вагах, т | 60 | 30 |
| Втрати на вагах, грн (при середній вартості с/г продукції 10 000 грн/т) | 600 000 | 300 000 |

Економічна ефективність за рік

600 000 грн

-

300 000 грн

=

300 000 грн

300 000 грн - економія на рік

КОМПЛЕКТАЦІЯ АВТОМОБІЛЬНИХ ВАГ

| Найменування | Кіл-ть | |
|---|---|---------------------|
| | Вантажоприймальна металева платформа 18*3м / 80т | 1 к-т |
| Колесовідбійник квадрат труба 80*60*4 | 1 к-т | |
| Ваговимірювальний контролер | Dini Argeo | ВП-01МЦ |
| Виробник тензометричних датчиків | Dini Argeo C5 (Італія) | Zemic C3 (Китай) |
| Цифрові тензометричні датчики (сертифіковані), шт. | 8 | |
| Вузол вбудовування тензодатчика, шт. | 8 | |
| Коробка клемна цифрова, шт. | 1 | |
| Шина заземлення, шт. | 8 | |
| Кабель з'єднувальний, метало рукав в ПВХ ізоляції, м. | 25 | |
| Встановлення сучасного програмного забезпечення «АРМ вагаря вкладкою ЛАБОРАТОРІЯ (для занесення даних лабораторного аналізу)» (без абонплати на весь період | Включено | |
| Шеф-монтажні та пусконаладжувальні роботи | Включено | |
| Будівельне завдання для облаштування фундаменту | Включено | |
| Керівництво по експлуатації (паспорт) | Включено | |
| Оцінка відповідності ваг технічному регламенту | Включено | |
| Вагоповірочний автомобіль, виїзд на калібрування ваг | Так | Ні |
| Навчання персоналу | Включено | |
| Гарантія, місяців | 36 | |
| Роботи з облаштування фундаменту/основи під фундамент згідно будівельного завдання, враховуючи техніку та витратні. | За Замовником | |
| Вартість автомобільних ваг, грн. з ПДВ | 670 000,00 | 570 000,00 |
| Додатково пропонуємо: | | |
| Готовий монолітний фундамент з залізобетонними пандусами (ГМФ), грн. з ПДВ | 120 000,00 | |
| Доставка обладнання ваг та фундаменту | За тарифами перевізника, можливий самовивіз з м. Дніпро | |

Після закінчення гарантійного терміну є можливість його продлити. Роблячи технічне обслуговування (ТО) з нашими спеціалістами гарантія продовжує діяти ще на 6 міс., потім знову ТО - та продовження гарантії ще на 6 міс. і так далі.

За Замовником на термін монтажу ваг залишається автокран, два слюсари та зварник.

Наша Компанія має своє сервісне обслуговування та вагоповірочні автомобілі.

Умови співпраці (можлива невелика розстрочка):

- 50% передплата від вартості контракту;
- 40% за фактом готовності продукції перед відвантаженням;
- 10% протягом 5 робочих днів після введення ваг в експлуатацію.

Умови поставки:

- підписання контракту та проведення передплати;
- термін виготовлення устаткування 10-15 робочих днів.

Ви можете доповнити ваш ваговий комплекс такими елементами автоматизації:

СИСТЕМА КЕРУВАННЯ ВАНТАЖОПОТОКОМ

Вагар керує вантажопотоком з інтерфейсу програмного забезпечення за допомогою табло з функцією світлофора. Поточна вага дублюється на табло, при стабілізації ваги цифри відображаються зеленим кольором.

Комплектація системи

Спеціалізоване програмне забезпечення "Агро Контроль"

Табло для відображення ваги з функцією світлофора - 2 шт.

Комутаційна шафа з обладнанням для підключення до ПК

СИСТЕМА ВІДЕОСПОСТЕРЕЖЕННЯ ТА ФОТОФІКСАЦІЇ

Вагар бачить зображення з камер на ваги в режимі on-line в інтерфейсі програми, у момент зважування відбувається автоматична фотозйомка автомобіля на вагах де фіксуються його номерні знаки, вміст кузова та вага автівки. Всі ці фото зберігаються в базі даних.

Комплектація системи

Спеціалізоване програмне забезпечення "Агро Контроль"

Камери відеоспостереження - 2 шт.

СИСТЕМА ПОЗИЦІОНУВАННЯ

Система призначена для виключення отримання некоректних показів ваг, пов'язаних з переїздом або недоїздом автомобіля на ваги. Вона контролює коректність розміщення автомобіля на платформі ваг і не дозволяє здійснити зважування, якщо хоча б одне колесо знаходиться не на платформі ваг

Комплектація системи

Спеціалізоване програмне забезпечення "Агро Контроль"

Датчики положення - 4 шт.

ПРОГРАМНЕ ЗАБЕЗПЕЧЕННЯ «АГРО-КОНТРОЛЬ»

Використовуючи програмне забезпечення «Агро-Контроль», ви отримуєте програму, яка виконує наступні функції:

- 1 обробку даних
- 2 збереження даних
- 3 перенесення даних

! Програмне забезпечення може бути розроблене під індивідуальні потреби клієнта

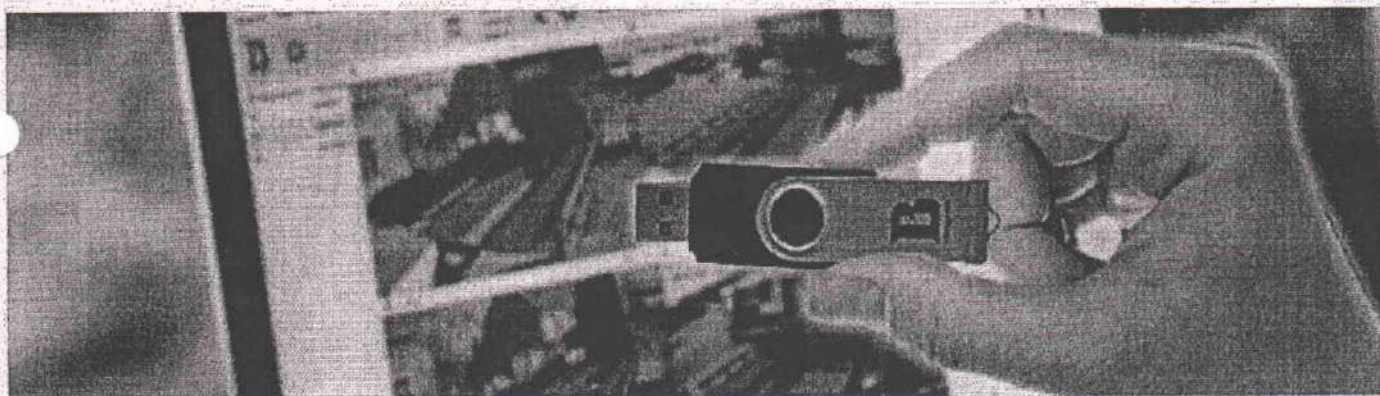

Переваги встановленого програмного забезпечення на автомобільних вагах:



Мінімізація впливу «людського фактора»



Збільшення пропускнуої здатності ваг



Автоматичне формування товаро-транспортної накладної



Налаштовувана аналітика за допомогою вбудованих фільтрів-звітів



Отримання звітів за будь-який проміжок та відправка їх на e-mail



Автоматичне резервне копіювання баз даних



Фіксація несанкціонованих (прихованих) зважувань



Розмежування прав доступу (адміністратор/оператор)



Запропонована версія програми для автомобільних ваг легко встановлюється і має інтуїтивно зрозумілий інтерфейс.

СЕРВІСНІ ЦЕНТРИ «ВАГОВИМІРЮВАЛЬНИХ СИСТЕМ»

11

сервісних центрів
на території України

7

вагоповірочних
автомобілів

24/7

робота сервісних
центрів



гарантія на
проведені роботи



Перелік послуг



Проведення метрологічної повірки ваг будь-яких виробників



Інтеграція ваг в Вашу систему обліку продукції



Налаштування (градуювання) ваг всіх типів



Автоматизація вагових комплексів



Технічне обслуговування будь-якого вагового обладнання всіх типів і виробників



Розробка проектно-кошторисної документації



Проходження оцінки відповідності, отримання і видача пакету документів по сертифікації



Модернізація ваг всіх типів

НАШІ КЛІЄНТИ НАМ ДОВІРЯЮТЬ



ЛИЦЕНЗІЇ ТА СЕРТИФІКАТИ

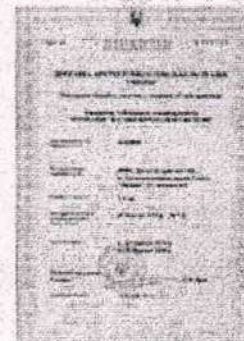

Компанія «Ваговимірювальні системи» пройшла процедуру оцінки відповідності технічному регламенту щодо неавтоматичних зважувальних приладів за модулями В та D (відповідність типу шляхом забезпечення якості виробничого процесу). Ми маємо право випускати, випробовувати та контролювати продукцію, наносити відповідне маркування та видавати декларацію про відповідність на підставі процедур внутрішньої системи якості, що виключає необхідність додаткового контролю наших автомобільних ваг представниками державних метрологічних центрів.

Маємо ліцензію на виконання будівельних робіт і можемо виконувати усі необхідні будівельні роботи «під ключ».

Керівник проекту

ТОВ «Компанія «Ваговимірювальні системи»

Колупай Вікторія

+38(067) 807-01-07

kolupay.v@vis.ua

| | | | |
|---|---|--|----------------------------|
| Підприємство | КОМУНАЛЬНЕ ПІДПРИЄМСТВО "ВАРАНІТЕПЛОДОКАНАЛ"ВАРАСЬКОЇ МІСЬКОЇ РАДИ | Дата (рік, місяць, число) за ЄДРПОУ | 2023 01 01 30536302 |
| Територія | РІВНЕНСЬКА | за КАТОТТГ | UA56020030010034121 |
| Організаційно-правова форма господарювання | Комунальне підприємство | за КОПФГ | 150 |
| Вид економічної діяльності | Постачання пари, гарячої води та кондиціонованого повітря | за КВЕД | 35.30 |
| Середня кількість працівників | 2 265 | | |
| Адреса, телефон | майдан НЕЗАЛЕЖНОСТІ, буд. 2, м. КУЗНЕЦОВСЬК, РІВНЕНСЬКА обл., 34400 | | 21368 |
| Одиниця виміру: тис. грн. без десяткового знака (окрім розділу IV Звіту про фінансові результати (Звіту про окупний дохід) (форма №2), грошові показники якого наводяться в гривнях з копійками). | | | |
| Складено (зробити позначку "v" у відповідній клітинці): | | | |
| за національними положеннями (стандартами) бухгалтерського обліку | | | V |
| за міжнародними стандартами фінансової звітності | | | |

Баланс (Звіт про фінансовий стан)
на 31 грудня 2022 р.

Форма №1 Код за ДКУД 1801001

| А К Т И В | Код рядка | На початок звітної періоду | На кінець звітної періоду |
|--|--------------|-------------------------------|------------------------------|
| 1 | 2 | 3 | 4 |
| I. Необоротні активи | | | |
| Нематеріальні активи | 1000 | 127 | 91 |
| первіона вартість | 1001 | 901 | 710 |
| накопичена амортизація | 1002 | 774 | 619 |
| Незавершені капітальні інвестиції | 1005 | 1 438 | 2 432 |
| основні засоби | 1010 | 1 173 368 | 1 160 194 |
| первіона вартість | 1011 | 1 996 680 | 2 008 198 |
| знос | 1012 | 823 112 | 848 004 |
| інвестиційна нерухомість | 1015 | - | - |
| первіона вартість інвестиційної нерухомості | 1016 | - | - |
| знос інвестиційної нерухомості | 1017 | - | - |
| Довгострокові біологічні активи | 1020 | - | - |
| первіона вартість довгострокових біологічних активів | 1021 | - | - |
| накопичена амортизація довгострокових біологічних активів | 1022 | - | - |
| Довгострокові фінансові інвестиції: які обліковуються за методом участі в капіталі інших підприємств | 1030 | 7 | 7 |
| інші фінансові інвестиції | 1035 | - | - |
| Довгострокова дебіторська заборгованість | 1040 | - | - |
| Відітрочені податкові активи | 1045 | - | - |
| Гудвіл | 1050 | - | - |
| Відітрочені аквізичійні витрати | 1060 | - | - |
| Залишок коштів у централізованих отрокових резервних фондах | 1065 | - | - |
| Інші необоротні активи | 1090 | - | - |
| Усього за розділом I | 1095 | 1 175 140 | 1 162 724 |
| II. Оборотні активи | | | |
| Запаси | 1100 | 2 596 | 2 912 |
| виробничі запаси | 1101 | 2 596 | 2 912 |
| незавершене виробництво | 1102 | - | - |
| готова продукція | 1103 | - | - |
| товари | 1104 | - | - |
| Поточні біологічні активи | 1110 | - | - |
| Дебіторська заборгованість | 1115 | - | - |
| Векселі одержані | 1120 | - | - |
| Дебіторська заборгованість за продукцію, товари, роботи, послуги | 1125 | 25 448 | 26 566 |
| Дебіторська заборгованість за розрахунками: за виданими авансами | 1130 | - | - |
| з бюджетом | 1135 | 1 | 1 |
| у тому числі з податку на прибуток | 1136 | 1 | 1 |
| Дебіторська заборгованість за розрахунками з нарахованих доходів | 1140 | - | - |
| Дебіторська заборгованість за розрахунками із внутрішніх розрахунків | 1145 | - | - |
| Інша поточна дебіторська заборгованість | 1155 | 1 609 | 1 938 |
| Поточні фінансові інвестиції | 1160 | - | - |
| Гроші та їх еквіваленти | 1165 | 1 933 | 1 973 |
| готівка | 1166 | - | - |
| рахунки в банках | 1167 | 1 933 | 1 973 |
| Витрати майбутніх періодів | 1170 | 25 | 17 |
| Частка територіальних утриманих резервах | 1180 | - | - |
| у тому числі в: | | | |
| резервах довгострокових зобов'язань | 1181 | - | - |
| резервах збитків або резервах належних виплат | 1182 | - | - |

| | | | |
|---|-------------|------------------|------------------|
| резервах незароблених премій | 1183 | - | - |
| інших отрахувальних резервах | 1184 | - | - |
| Інші оборотні активи | 1190 | 11 515 | 9 064 |
| Усього за розділом II | 1195 | 43 127 | 42 471 |
| III. Необоротні активи, утримувані для продажу, та групи вибуття | 1200 | - | - |
| Баланс | 1300 | 1 218 267 | 1 205 195 |

| Планш | Код рядка | На початок звітного періоду | На кінець звітного періоду |
|--|-------------|-----------------------------|----------------------------|
| 1 | 2 | 3 | 4 |
| I. Власний капітал | | | |
| Зареєстрований (пайовий) капітал | 1400 | 42 440 | 42 440 |
| Внески до незареєстрованого статутного капіталу | 1401 | - | - |
| Капітал у дооцінках | 1405 | - | - |
| Додатковий капітал | 1410 | 1 150 317 | 1 139 158 |
| емісійний дохід | 1411 | - | - |
| накопичені курсові різниці | 1412 | - | - |
| Резервний капітал | 1415 | - | - |
| Нерозподілений прибуток (непокритий збиток) | 1420 | (81 118) | (67 369) |
| Неоплачений капітал | 1425 | (-) | (-) |
| Вилучений капітал | 1430 | (-) | (-) |
| Інші резерви | 1435 | - | - |
| Усього за розділом I | 1495 | 1 111 639 | 1 114 229 |
| II. Довгострокові зобов'язання і забезпечення | | | |
| Відірачені податкові зобов'язання | 1500 | - | - |
| Пенсійні зобов'язання | 1505 | - | - |
| Довгострокові кредити банків | 1510 | - | - |
| Інші довгострокові зобов'язання | 1515 | - | - |
| Довгострокові забезпечення | 1520 | - | - |
| довгострокові забезпечення витрат персоналу | 1521 | - | - |
| Цільове фінансування | 1525 | - | - |
| благодійна допомога | 1526 | - | - |
| Страхові резерви | 1530 | - | - |
| у тому числі: | 1531 | - | - |
| резерв довгострокових зобов'язань | | - | - |
| резерв збитків або резерв належних виплат | 1532 | - | - |
| резерв незароблених премій | 1533 | - | - |
| інші отрахувальні резерви | 1534 | - | - |
| Інвестиційні контракти | 1535 | - | - |
| Призовий фонд | 1540 | - | - |
| Резерв на виплату джек-поту | 1545 | - | - |
| Усього за розділом II | 1595 | - | - |
| III. Поточні зобов'язання і забезпечення | | | |
| Короткострокові кредити банків | 1600 | - | - |
| Векселі видані | 1605 | - | - |
| Поточна кредиторська заборгованість за: | | | |
| довгостроковими зобов'язаннями | 1610 | - | - |
| товари, роботи, послуги | 1615 | 7 184 | 9 161 |
| розрахунками з бюджетом | 1620 | 4 024 | 4 174 |
| у тому числі з податку на прибуток | 1621 | - | - |
| розрахунками зі отрування | 1625 | 389 | 394 |
| розрахунками з оплати праці | 1630 | 1 257 | 1 099 |
| Поточна кредиторська заборгованість за одержаними авансами | 1635 | 400 | 306 |
| Поточна кредиторська заборгованість за розрахунками з учасниками | 1640 | - | - |
| Поточна кредиторська заборгованість із внутрішніх розрахунків | 1645 | - | - |
| Поточна кредиторська заборгованість за страховою діяльністю | 1650 | - | - |
| Поточні забезпечення | 1660 | - | - |
| Доходи майбутніх періодів | 1665 | - | - |
| Відірачені комісійні доходи від переотраховиків | 1670 | - | - |
| Інші поточні зобов'язання | 1690 | 93 374 | 75 832 |
| Усього за розділом III | 1695 | 106 628 | 90 966 |
| IV. Зобов'язання, пов'язані з необоротними активами, утримуваними для продажу, та групами вибуття | 1700 | - | - |
| V. Чиста вартість активів недержавного пенсійного фонду | 1800 | - | - |
| Баланс | 1900 | 1 218 267 | 1 205 195 |

Керівник

САУШКІН Роман

Головний бухгалтер

ЗАРІЦЬКА Олена

¹ Кодифікатор адміністративно-територіальних одиниць та територій територіальних громад.

² Визначається в порядку, встановленому центральним органом виконавчої влади, що реалізує державну політику у сфері статистики.

Підприємство **КОМУНАЛЬНЕ ПІДПРИЄМСТВО**
"ВАРАШТЕПЛОВОДОКАНАЛ" ВАРАСЬКОЇ МІСЬКОЇ РАДИ
 (найменування)

Дата (рік, місяць, число)
 за ЄДРПОУ

| КОДИ | | |
|----------|----|----|
| 2023 | 01 | 01 |
| 30536302 | | |

Звіт про фінансові результати (Звіт про сукупний дохід)
 за Рік 2022 р.

Форма № 2 Код за ДКУД **1801003**

I. ФІНАНСОВІ РЕЗУЛЬТАТИ

| Стаття | Код рядка | За звітний період | За аналогічний період попереднього року |
|--|-----------|-------------------|---|
| 1 | 2 | 3 | 4 |
| Чистий дохід від реалізації продукції (товарів, робіт, послуг) | 2000 | 113 272 | 102 796 |
| Чисті зароблені страхові премії | 2010 | - | - |
| <i>премії підписані, валова сума</i> | 2011 | - | - |
| <i>премії, передані у перестраховування</i> | 2012 | - | - |
| <i>зміна резерву незароблених премій, валова сума</i> | 2013 | - | - |
| <i>зміна частки перестраховиків у резерві незароблених премій</i> | 2014 | - | - |
| Собівартість реалізованої продукції (товарів, робіт, послуг) | 2050 | (106 846) | (96 749) |
| Чисті понесені збитки за страховими виплатами | 2070 | - | - |
| Валовий: | | | |
| прибуток | 2090 | 6 426 | 6 047 |
| збиток | 2095 | (-) | (-) |
| Дохід (витрати) від зміни у резервах довгострокових зобов'язань | 2105 | - | - |
| Дохід (витрати) від зміни інших страхових резервів | 2110 | - | - |
| <i>зміна інших страхових резервів, валова сума</i> | 2111 | - | - |
| <i>зміна частки перестраховиків в інших страхових резервах</i> | 2112 | - | - |
| Інші операційні доходи | 2120 | 22 701 | 25 181 |
| у тому числі: | 2121 | - | - |
| <i>дохід від зміни вартості активів, які оцінюються за справедливою вартістю</i> | | | |
| <i>дохід від первісного визнання біологічних активів і сільськогосподарської продукції</i> | 2122 | - | - |
| <i>дохід від використання коштів, списаних від оподаткування</i> | 2123 | - | - |
| Адміністративні витрати | 2130 | (8 811) | (8 195) |
| Витрати на збут | 2150 | (2 118) | (1 690) |
| Інші операційні витрати | 2180 | (4 865) | (5 992) |
| у тому числі: | 2181 | - | - |
| <i>витрати від зміни вартості активів, які оцінюються за справедливою вартістю</i> | | | |
| <i>витрати від первісного визнання біологічних активів і сільськогосподарської продукції</i> | 2182 | - | - |
| Фінансовий результат від операційної діяльності: | | | |
| прибуток | 2190 | 13 333 | 15 351 |
| збиток | 2195 | (-) | (-) |
| Дохід від участі в капіталі | 2200 | - | - |
| Інші фінансові доходи | 2220 | - | - |
| Інші доходи | 2240 | 24 857 | 76 991 |
| у тому числі: | 2241 | - | - |
| <i>дохід від благодійної допомоги</i> | | | |
| Фінансові витрати | 2250 | (-) | (-) |
| Втрати від участі в капіталі | 2255 | (-) | (-) |
| Інші витрати | 2270 | (24 441) | (77 057) |
| Прибуток (збиток) від впливу інфляції на монетарні статті | 2275 | - | - |

| | | | |
|---|------|--------|--------|
| Фінансовий результат до оподаткування: | | | |
| прибуток | 2290 | 13 749 | 15 285 |
| збиток | 2295 | (-) | (-) |
| Витрати (дохід) з податку на прибуток | 2300 | - | - |
| Прибуток (збиток) від припиненої діяльності після оподаткування | 2305 | - | - |
| Чистий фінансовий результат: | | | |
| прибуток | 2350 | 13 749 | 15 285 |
| збиток | 2355 | (-) | (-) |

II. СУКУПНИЙ ДОХІД

| Стаття | Код рядка | За звітний період | За аналогічний період попереднього року |
|---|-------------|-------------------|---|
| 1 | 2 | 3 | 4 |
| Дооцінка (уцінка) необоротних активів | 2400 | - | - |
| Дооцінка (уцінка) фінансових інструментів | 2405 | - | - |
| Накопичені курсові різниці | 2410 | - | - |
| Частка іншого сукупного доходу асоційованих та спільних підприємств | 2415 | - | - |
| Інший сукупний дохід | 2445 | - | - |
| Інший сукупний дохід до оподаткування | 2450 | - | - |
| Податок на прибуток, пов'язаний з іншим сукупним доходом | 2455 | - | - |
| Інший сукупний дохід після оподаткування | 2460 | - | - |
| Сукупний дохід (сума рядків 2350, 2355 та 2460) | 2465 | 13 749 | 15 285 |

III. ЕЛЕМЕНТИ ОПЕРАЦІЙНИХ ВИТРАТ

| Назва статті | Код рядка | За звітний період | За аналогічний період попереднього року |
|----------------------------------|-------------|-------------------|---|
| 1 | 2 | 3 | 4 |
| Матеріальні затрати | 2500 | 14 082 | 11 028 |
| Витрати на оплату праці | 2505 | 44 231 | 38 892 |
| Відрахування на соціальні заходи | 2510 | 9 536 | 8 427 |
| Амортизація | 2515 | 1 505 | 1 577 |
| Інші операційні витрати | 2520 | 4 251 | 6 045 |
| Разом | 2550 | 73 605 | 65 969 |

IV. РОЗРАХУНОК ПОКАЗНИКІВ ПРИБУТКОВОСТІ АКЦІЙ

| Назва статті | Код рядка | За звітний період | За аналогічний період попереднього року |
|--|-----------|-------------------|---|
| 1 | 2 | 3 | 4 |
| Середньорічна кількість простих акцій | 2600 | - | - |
| Скоригована середньорічна кількість простих акцій | 2605 | - | - |
| Чистий прибуток (збиток) на одну просту акцію | 2610 | - | - |
| Скоригований чистий прибуток (збиток) на одну просту акцію | 2615 | - | - |
| Дивіденди на одну просту акцію | 2650 | - | - |

Керівник

САУШКІН Роман

Головний бухгалтер

ЗАРІЦЬКА Олена



Підприємство

КОМУНАЛЬНЕ ПІДПРИЄМСТВО "ВАРАШТЕПЛОДОКАНАЛ"ВАРАСЬКОЇ
МІСЬКОЇ РАДИ

(найменування)

Дата (рік, місяць, число)

за ЄДРПОУ

КОДИ

2023 01 01
30536302Звіт про рух грошових коштів (за прямим методом)
за Рік 2022 р.

Форма №3 Код за ДКУД 1801004

| Стаття | Код | За звітний період | За аналогічний період попереднього року |
|--|-------------|-------------------|---|
| 1 | 2 | 3 | 4 |
| I. Рух коштів у результаті операційної діяльності | | | |
| Надходження від: | | | |
| Реалізації продукції (товарів, робіт, послуг) | 3000 | 137 059 | 111 825 |
| Повернення податків і зборів | 3005 | - | - |
| у тому числі податку на додану вартість | 3006 | - | - |
| Цільового фінансування | 3010 | 24 390 | 22 405 |
| Надходження від отримання субсидій, дотацій | 3011 | 282 | 65 |
| Надходження авансів від покупців і замовників | 3015 | 382 | 362 |
| Надходження від повернення авансів | 3020 | - | - |
| Надходження від відсотків за залишками коштів на поточних рахунках | 3025 | - | - |
| Надходження від боржників неустойки (штрафів, пені) | 3035 | - | 17 |
| Надходження від операційної оренди | 3040 | 1 077 | 2 294 |
| Надходження від отримання роялті, авторських винагород | 3045 | - | - |
| Надходження від страхових премій | 3050 | - | - |
| Надходження фінансових установ від повернення позик | 3055 | - | - |
| Інші надходження | 3095 | 21 | 840 |
| Витрачання на оплату: | | | |
| Товарів (робіт, послуг) | 3100 | (97 484) | (80 174) |
| Праці | 3105 | (35 581) | (30 716) |
| Відрахувань на соціальні заходи | 3110 | (9 552) | (8 346) |
| Зобов'язань з податків і зборів | 3115 | (19 322) | (16 004) |
| Витрачання на оплату зобов'язань з податку на прибуток | 3116 | (-) | (-) |
| Витрачання на оплату зобов'язань з податку на додану вартість | 3117 | (8 191) | (6 081) |
| Витрачання на оплату зобов'язань з інших податків і зборів | 3118 | (11 131) | (9 923) |
| Витрачання на оплату авансів | 3135 | (-) | (-) |
| Витрачання на оплату повернення авансів | 3140 | (-) | (-) |
| Витрачання на оплату цільових внесків | 3145 | (-) | (-) |
| Витрачання на оплату зобов'язань за страховими контрактами | 3150 | (-) | (-) |
| Витрачання фінансових установ на надання позик | 3155 | (-) | (-) |
| Інші витрачання | 3190 | (950) | (1 159) |
| Чистий рух коштів від операційної діяльності | 3195 | 40 | 1 344 |
| II. Рух коштів у результаті інвестиційної діяльності | | | |
| Надходження від реалізації: | | | |
| фінансових інвестицій | 3200 | - | - |
| необоротних активів | 3205 | - | - |
| Надходження від отриманих: | | | |
| відсотків | 3215 | - | - |
| дивідендів | 3220 | - | - |
| Надходження від деривативів | 3225 | - | - |
| Надходження від погашення позик | 3230 | - | - |
| Надходження від вибуття дочірнього підприємства та іншої господарської одиниці | 3235 | - | - |
| Інші надходження | 3250 | - | - |

| | | | |
|---|-------------|-------|-----------|
| Витрачання на придбання: фінансових інвестицій | 3255 | (-) | (-) |
| необоротних активів | 3260 | (-) | (-) |
| Виплати за деривативами | 3270 | (-) | (-) |
| Витрачання на надання позик | 3275 | (-) | (-) |
| Витрачання на придбання дочірнього підприємства та іншої господарської одиниці | 3280 | (-) | (-) |
| Інші платежі | 3290 | (-) | (-) |
| Чистий рух коштів від інвестиційної діяльності | 3295 | - | - |
| III. Рух коштів у результаті фінансової діяльності | | | |
| Надходження від: Власного капіталу | 3300 | - | - |
| Отримання позик | 3305 | - | - |
| Надходження від продажу частки в дочірньому підприємстві | 3310 | - | - |
| Інші надходження | 3340 | - | - |
| Витрачання на: Викуп власних акцій | 3345 | (-) | (-) |
| Погашення позик | 3350 | - | - |
| Сплату дивідендів | 3355 | (-) | (1 106) |
| Витрачання на сплату відсотків | 3360 | (-) | (-) |
| Витрачання на сплату заборгованості з фінансової оренди | 3365 | (-) | (-) |
| Витрачання на придбання частки в дочірньому підприємстві | 3370 | (-) | (-) |
| Витрачання на виплати неконтрольованим часткам у дочірніх підприємствах | 3375 | (-) | (-) |
| Інші платежі | 3390 | (-) | (-) |
| Чистий рух коштів від фінансової діяльності | 3395 | - | -1 106 |
| Чистий рух грошових коштів за звітний період | 3400 | 40 | 238 |
| Залишок коштів на початок року | 3405 | 1 933 | 1 695 |
| Вплив зміни валютних курсів на залишок коштів | 3410 | - | - |
| Залишок коштів на кінець року | 3415 | 1 973 | 1 933 |

Керівник

Головний бухгалтер



САУШКІН Роман

ЗАРПЬКА Олена

| 1 | 2 | 3 | 4 | 5 | 6 | 7 | 8 | 9 | 10 |
|--|-------------|--------|---|-----------------|---|---------------|---|---|--------------|
| Сума чистого прибутку на матеріальне заохочення | 4225 | - | - | - | - | - | - | - | - |
| Внески учасників: Внески до капіталу | 4240 | - | - | 14 488 | - | - | - | - | 14 488 |
| Погашення заборгованості з капіталу | 4245 | - | - | - | - | - | - | - | - |
| Вилучення капіталу: Викуп акцій (часток) | 4260 | - | - | - | - | - | - | - | - |
| Перепродаж викуплених акцій (часток) | 4265 | - | - | - | - | - | - | - | - |
| Анулювання викуплених акцій (часток) | 4270 | - | - | - | - | - | - | - | - |
| Вилучення частки в капіталі | 4275 | - | - | - | - | - | - | - | - |
| Зменшення номінальної вартості акцій | 4280 | - | - | - | - | - | - | - | - |
| Інші зміни в капіталі | 4290 | - | - | (25 647) | - | - | - | - | (25 647) |
| Придбання (продаж) неконтрольованої частки в дочірньому підприємстві | 4291 | - | - | - | - | - | - | - | - |
| Разом змін у капіталі | 4295 | - | - | (11 159) | - | 13 749 | - | - | 2 590 |
| Залишок на кінець року | 4300 | 42 440 | - | 1 139 158 | - | (67 369) | - | - | 1 114 229 |

Керівник

САУШКІН Роман

Головний бухгалтер

ЗАРІЦЬКА Олена



Додаток 1
до Національного положення (стандарту)
бухгалтерського обліку 1 "Загальні вимоги до фінансової звітності"

| | | | | | |
|---|---|---------------------------|---------------------|----|----|
| Підприємство | КОМУНАЛЬНЕ ПІДПРИЄМСТВО "ВАРАШТЕПЛОВОДОКАНАЛ" ВАРАСЬКОЇ МІСЬКОЇ РАДИ | Дата (рік, місяць, число) | 2024 | 01 | 01 |
| Територія | РІВНЕНЬСКА | за ЄДРПОУ | 30536302 | | |
| Організаційно-правова форма господарювання | Комунальне підприємство | за КАТОТТГ | UA56020030010034121 | | |
| Вид економічної діяльності | Постачання пари, гарячої води та кондиціонованого повітря | за КОПФГ | 150 | | |
| Середня кількість працівників | 2 260 | за КВЕД | 35.30 | | |
| Адреса, телефон | майдан НЕЗАЛЕЖНОСТІ, буд. 2, м. КУЗНЕЦОВСЬК, РІВНЕНЬСКА обл., 34400 | | 21368 | | |
| Одиниця виміру: тис. грн. без десяткового знака (окрім розділу IV Звіту про фінансові результати (Звіту про сукупний дохід) (форма №2), грошові показники якого наводяться в гривнях з копійками) | | | | | |
| Складено (зробити позначку "v" у відповідній клітинці): | | | | | |
| за національними положеннями (стандартами) бухгалтерського обліку | | | | | |
| за міжнародними стандартами фінансової звітності | | | | | |

Баланс (Звіт про фінансовий стан)
на 31 грудня 2023 р.

Форма №1 Код за ДКУД 1801001

| А К Т И В | Код рядка | На початок звітного періоду | На кінець звітного періоду |
|---|-------------|-----------------------------|----------------------------|
| I | 2 | 3 | 4 |
| I. Необоротні активи | | | |
| Нематеріальні активи | 1000 | 91 | 76 |
| первісна вартість | 1001 | 710 | 710 |
| накопичена амортизація | 1002 | 619 | 634 |
| Незавершені капітальні інвестиції | 1005 | 2 432 | 1 467 |
| основні засоби | 1010 | 1 160 194 | 49 245 |
| первісна вартість | 1011 | 2 008 198 | 87 939 |
| знос | 1012 | 848 004 | 38 694 |
| Інвестиційна нерухомість | 1015 | - | - |
| первісна вартість інвестиційної нерухомості | 1016 | - | - |
| знос інвестиційної нерухомості | 1017 | - | - |
| Довгострокові біологічні активи | 1020 | - | - |
| первісна вартість довгострокових біологічних активів | 1021 | - | - |
| накопичена амортизація довгострокових біологічних активів | 1022 | - | - |
| Довгострокові фінансові інвестиції: які обліковуються за методом участі в капіталі інших підприємств | 1030 | 7 | 7 |
| інші фінансові інвестиції | 1035 | - | - |
| Довгострокова дебіторська заборгованість | 1040 | - | - |
| Відстрочені податкові активи | 1045 | - | - |
| Гудвіл | 1050 | - | - |
| Відстрочені аквізиційні витрати | 1060 | - | - |
| Залишок коштів у централізованих страхових резервних фондах | 1065 | - | - |
| Інші необоротні активи | 1090 | - | - |
| Усього за розділом I | 1095 | 1 162 724 | 50 795 |
| II. Оборотні активи | | | |
| засоби | 1100 | 2 912 | 5 836 |
| виробничі запаси | 1101 | 2 912 | 5 836 |
| незавершене виробництво | 1102 | - | - |
| готова продукція | 1103 | - | - |
| товари | 1104 | - | - |
| Поточні біологічні активи | 1110 | - | - |
| Депозити перестрашування | 1115 | - | - |
| Векселі одержані | 1120 | - | - |
| Дебіторська заборгованість за продукцію, товари, роботи, послуги | 1125 | 26 566 | 35 982 |
| Дебіторська заборгованість за розрахунками: | | | |
| за виданими авансами | 1130 | - | - |
| з бюджетом | 1135 | 1 | - |
| у тому числі з податку на прибуток | 1136 | 1 | - |
| Дебіторська заборгованість за розрахунками з нарахованих доходів | 1140 | - | - |
| Дебіторська заборгованість за розрахунками із внутрішніх розрахунків | 1145 | - | - |
| Інша поточна дебіторська заборгованість | 1155 | 1 938 | 1 747 |
| Поточні фінансові інвестиції | 1160 | - | - |
| Гроші та їх еквіваленти | 1165 | 1 973 | 2 591 |
| готівка | 1166 | - | - |
| рахунки в банках | 1167 | 1 973 | 2 591 |
| Витрати майбутніх періодів | 1170 | 17 | 22 |
| Частка перестраховика у страхових резервах | 1180 | - | - |
| у тому числі в: | | | |
| резервах довгострокових зобов'язань | 1181 | - | - |
| резервах збитків або резервах належних виплат | 1182 | - | - |

| | | | |
|---|-------------|------------------|----------------|
| резервах незароблених премій | 1183 | - | - |
| інших страхових резервах | 1184 | - | - |
| Інші оборотні активи | 1190 | 10 848 | 7 674 |
| Усього за розділом II | 1195 | 44 255 | 53 852 |
| III. Необоротні активи, утримувані для продажу, та групи вибуття | 1200 | - | - |
| Баланс | 1300 | 1 206 979 | 104 647 |

| Пасив | Код рядка | На початок звітного періоду | На кінець звітного періоду |
|--|-------------|-----------------------------|----------------------------|
| 1 | 2 | 3 | 4 |
| I. Власний капітал | | | |
| Зареєстрований (паєвий) капітал | 1400 | 42 440 | 61 649 |
| Внески до незареєстрованого статутного капіталу | 1401 | - | - |
| Капітал у дооцінках | 1405 | - | - |
| Додатковий капітал | 1410 | 1 139 158 | 9 792 |
| смісійний дохід | 1411 | - | - |
| накопичені курсові різниці | 1412 | - | - |
| Резервний капітал | 1415 | - | - |
| Нерозподілений прибуток (непокритий збиток) | 1420 | (65 385) | (42 311) |
| Неоплачений капітал | 1425 | (-) | (-) |
| Вилучений капітал | 1430 | (-) | (-) |
| Інші резерви | 1435 | - | - |
| Усього за розділом I | 1495 | 1 116 013 | 29 130 |
| II. Довгострокові зобов'язання і забезпечення | | | |
| Відстрочені податкові зобов'язання | 1500 | - | - |
| Пенсійні зобов'язання | 1505 | - | - |
| Довгострокові кредити банків | 1510 | - | - |
| Інші довгострокові зобов'язання | 1515 | - | - |
| Довгострокові забезпечення | 1520 | - | - |
| довгострокові забезпечення витрат персоналу | 1521 | - | - |
| Цільове фінансування | 1525 | - | - |
| благодійна допомога | 1526 | - | - |
| Страхові резерви | 1530 | - | - |
| у тому числі: | 1531 | - | - |
| резерв довгострокових зобов'язань | | | |
| резерв збитків або резерв належних виплат | 1532 | - | - |
| резерв незароблених премій | 1533 | - | - |
| інші страхові резерви | 1534 | - | - |
| Інвестиційні контракти | 1535 | - | - |
| Іризовий фонд | 1540 | - | - |
| Резерв на виплату джек-поту | 1545 | - | - |
| Усього за розділом II | 1595 | - | - |
| III. Поточні зобов'язання і забезпечення | | | |
| Короткострокові кредити банків | 1600 | - | - |
| Векселі видані | 1605 | - | - |
| Поточна кредиторська заборгованість за: | | | |
| довгостроковими зобов'язаннями | 1610 | - | - |
| товари, роботи, послуги | 1615 | 9 161 | 8 358 |
| розрахунками з бюджетом | 1620 | 4 174 | 5 976 |
| у тому числі з податку на прибуток | 1621 | - | 1 753 |
| розрахунками зі страхування | 1625 | 394 | 366 |
| розрахунками з оплати праці | 1630 | 1 099 | 936 |
| Поточна кредиторська заборгованість за одержаними авансами | 1635 | 306 | 557 |
| Поточна кредиторська заборгованість за розрахунками з учасниками | 1640 | - | - |
| Поточна кредиторська заборгованість із внутрішніх розрахунків | 1645 | - | - |
| Поточна кредиторська заборгованість за страховою діяльністю | 1650 | - | - |
| Поточні забезпечення | 1660 | - | - |
| Доходи майбутніх періодів | 1665 | - | - |
| Відстрочені комісійні доходи від перестраховиків | 1670 | - | - |
| Інші поточні зобов'язання | 1690 | 75 832 | 59 324 |
| Усього за розділом III | 1695 | 90 966 | 75 517 |
| IV. Зобов'язання, пов'язані з необоротними активами, утримувані для продажу, та групи вибуття | 1700 | - | - |
| V. Чиста вартість активів державного пенсійного фонду | 1800 | - | - |
| Баланс | 1900 | 1 206 979 | 104 647 |

Керівник

САУШКІН Роман

Головний бухгалтер

ЗАРІЦЬКА Олена

¹ Кодифікатор адміністративно-територіальних одиниць та територій територіальних громад.

² Визначається в порядку, встановленому центральним органом виконавчої влади, що реалізує державну політику у сфері статистики.

Дата (рік, місяць, число)
за ЄДРПОУ

| КОДИ | | |
|----------|----|----|
| 2024 | 01 | 01 |
| 30536302 | | |

Підприємство **КОМУНАЛЬНЕ ПІДПРИЄМСТВО
"ВАРАШТЕПЛОВОДОКАНАЛ"ВАРАСЬКОЇ МІСЬКОЇ РАДИ**

(найменування)

Звіт про фінансові результати (Звіт про сукупний дохід)

за

Рік 2023

р.

Форма № 2 Код за ДКУД **1801003**

I. ФІНАНСОВІ РЕЗУЛЬТАТИ

| Стаття | Код рядка | За звітний період | За аналогічний період попереднього року |
|---|-----------|-------------------|---|
| 1 | 2 | 3 | 4 |
| Чистий дохід від реалізації продукції (товарів, робіт, послуг) | 2000 | 131 281 | 113 272 |
| Чисті зароблені страхові премії | 2010 | - | - |
| премії підписані, валова сума | 2011 | - | - |
| премії, передані у перестраховання | 2012 | - | - |
| зміна резерву незароблених премій, валова сума | 2013 | - | - |
| зміна частки перестраховиків у резерві незароблених премій | 2014 | - | - |
| Собівартість реалізованої продукції (товарів, робіт, послуг) | 2050 | (113 007) | (106 846) |
| втрачені понесені збитки за страховими виплатами | 2070 | - | - |
| Валовий: | | | |
| прибуток | 2090 | 18 274 | 6 426 |
| збиток | 2095 | (-) | (-) |
| Дохід (витрати) від зміни у резервах довгострокових зобов'язань | 2105 | - | - |
| Дохід (витрати) від зміни інших страхових резервів | 2110 | - | - |
| зміна інших страхових резервів, валова сума | 2111 | - | - |
| зміна частки перестраховиків в інших страхових резервах | 2112 | - | - |
| Інші операційні доходи | 2120 | 28 949 | 22 701 |
| у тому числі: | 2121 | - | - |
| дохід від зміни вартості активів, які оцінюються за справедливою вартістю | 2122 | - | - |
| дохід від первісного визнання біологічних активів і сільськогосподарської продукції | 2123 | - | - |
| дохід від використання коштів, вивільнених від оподаткування | 2130 | (10 294) | (8 811) |
| Адміністративні витрати | 2150 | (1 635) | (2 118) |
| Витрати на збут | 2180 | (9 103) | (4 865) |
| Інші операційні витрати | 2181 | - | - |
| у тому числі: | | | |
| витрати від зміни вартості активів, які оцінюються за справедливою вартістю | 2182 | - | - |
| витрати від первісного визнання біологічних активів і сільськогосподарської продукції | 2190 | 26 191 | 13 333 |
| Фінансовий результат від операційної діяльності: | | | |
| прибуток | 2195 | (-) | (-) |
| збиток | 2200 | - | - |
| Дохід від участі в капіталі | 2220 | - | - |
| Інші фінансові доходи | 2240 | 1 121 346 | 24 857 |
| Інші доходи | 2241 | - | - |
| у тому числі: | | | |
| дохід від благодійної допомоги | 2250 | (-) | (-) |
| Фінансові витрати | 2255 | (-) | (-) |
| Втрати від участі в капіталі | 2270 | (1 120 920) | (24 441) |
| Інші витрати | 2275 | - | - |
| Прибуток (збиток) від впливу інфляції на монетарні статті | | | |

| | | | |
|---|------|---------|--------|
| Фінансовий результат до оподаткування: | | | |
| прибуток | 2290 | 26 617 | 13 749 |
| збиток | 2295 | (-) | (-) |
| Витрати (дохід) з податку на прибуток | 2300 | (3 343) | - |
| Прибуток (збиток) від припиненої діяльності після оподаткування | 2305 | - | - |
| Чистий фінансовий результат: | | | |
| прибуток | 2350 | 23 274 | 13 749 |
| збиток | 2355 | (-) | (-) |

II. СУКУПНИЙ ДОХІД

| Стаття | Код рядка | За звітний період | За аналогічний період попереднього року |
|---|-------------|-------------------|---|
| 1 | 2 | 3 | 4 |
| Дооцінка (уцінка) необоротних активів | 2400 | - | - |
| Дооцінка (уцінка) фінансових інструментів | 2405 | - | - |
| Накопичені курсові різниці | 2410 | - | - |
| Частка іншого сукупного доходу асоційованих та спільних підприємств | 2415 | - | - |
| Інший сукупний дохід | 2445 | - | - |
| Інший сукупний дохід до оподаткування | 2450 | - | - |
| Податок на прибуток, пов'язаний з іншим сукупним доходом | 2455 | - | - |
| Інший сукупний дохід після оподаткування | 2460 | - | - |
| Сукупний дохід (сума рядків 2350, 2355 та 2460) | 2465 | 23 274 | 13 749 |

III. ЕЛЕМЕНТИ ОПЕРАЦІЙНИХ ВИТРАТ

| Назва статті | Код рядка | За звітний період | За аналогічний період попереднього року |
|----------------------------------|-------------|-------------------|---|
| 1 | 2 | 3 | 4 |
| Матеріальні затрати | 2500 | 18 979 | 14 082 |
| Витрати на оплату праці | 2505 | 48 928 | 44 231 |
| Відрахування на соціальні заходи | 2510 | 10 579 | 9 536 |
| Амортизація | 2515 | 2 229 | 1 505 |
| Інші операційні витрати | 2520 | 5 979 | 4 251 |
| Разом | 2550 | 86 694 | 73 605 |

IV. РОЗРАХУНОК ПОКАЗНИКІВ ПРИБУТКОВОСТІ АКЦІЙ

| Назва статті | Код рядка | За звітний період | За аналогічний період попереднього року |
|--|-----------|-------------------|---|
| 1 | 2 | 3 | 4 |
| Середньорічна кількість простих акцій | 2600 | - | - |
| Скоригована середньорічна кількість простих акцій | 2605 | - | - |
| Чистий прибуток (збиток) на одну просту акцію | 2610 | - | - |
| Скоригований чистий прибуток (збиток) на одну просту акцію | 2615 | - | - |
| Дивіденди на одну просту акцію | 2650 | - | - |

Керівник

Головний бухгалтер

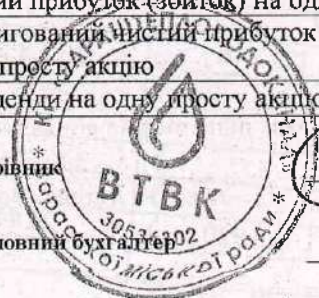

САУШКІН Роман

ЗАРІЦЬКА Олена

Підприємство

КОМУНАЛЬНЕ ПІДПРИЄМСТВО "ВАРАШТЕПЛОВОДОКАНАЛ"ВАРАСЬКОЇ
МІСЬКОЇ РАДИ

(найменування)

Дата (рік, місяць, число)
за ЄДРПОУ

| КОДИ | | |
|----------|----|----|
| 2024 | 01 | 01 |
| 30536302 | | |

Звіт про рух грошових коштів (за прямим методом)
за **Рік 2023** р.

Форма №3 Код за ДКУД 1801004

| Стаття | Код | За звітний період | За аналогічний період попереднього року |
|--|-------------|-------------------|---|
| 1 | 2 | 3 | 4 |
| I. Рух коштів у результаті операційної діяльності | | | |
| Надходження від: | | | |
| Реалізації продукції (товарів, робіт, послуг) | 3000 | 143 133 | 137 059 |
| Повернення податків і зборів | 3005 | - | - |
| у тому числі податку на додану вартість | 3006 | - | - |
| Цільового фінансування | 3010 | 23 953 | 24 390 |
| Надходження від отримання субсидій, дотацій | 3011 | - | 282 |
| Надходження авансів від покупців і замовників | 3015 | 311 | 382 |
| Надходження від повернення авансів | 3020 | - | - |
| Надходження від відсотків за залишками коштів на поточних рахунках | 3025 | - | - |
| Надходження від боржників неустойки (штрафів, пені) | 3035 | 5 | - |
| Надходження від операційної оренди | 3040 | 1 245 | 1 077 |
| Надходження від отримання роялті, авторських винагород | 3045 | - | - |
| Надходження від страхових премій | 3050 | - | - |
| Надходження фінансових установ від повернення позик | 3055 | - | - |
| Інші надходження | 3095 | 20 | 21 |
| Витрачання на оплату: | | | |
| Товарів (робіт, послуг) | 3100 | (93 542) | (97 484) |
| Праці | 3105 | (39 281) | (35 581) |
| Відрахувань на соціальні заходи | 3110 | (10 628) | (9 552) |
| Зобов'язань з податків і зборів | 3115 | (23 582) | (19 322) |
| Витрачання на оплату зобов'язань з податку на прибуток | 3116 | (1 589) | (-) |
| Витрачання на оплату зобов'язань з податку на додану вартість | 3117 | (9 154) | (8 191) |
| Витрачання на оплату зобов'язань з інших податків і зборів | 3118 | (12 839) | (11 131) |
| Витрачання на оплату авансів | 3135 | (-) | (-) |
| Витрачання на оплату повернення авансів | 3140 | (-) | (-) |
| Витрачання на оплату цільових внесків | 3145 | (-) | (-) |
| Витрачання на оплату зобов'язань за страховими контрактами | 3150 | (-) | (-) |
| Витрачання фінансових установ на надання позик | 3155 | (-) | (-) |
| Інші витрачання | 3190 | (1 016) | (950) |
| Чистий рух коштів від операційної діяльності | 3195 | 618 | 40 |
| II. Рух коштів у результаті інвестиційної діяльності | | | |
| Надходження від реалізації: | | | |
| фінансових інвестицій | 3200 | - | - |
| необоротних активів | 3205 | - | - |
| Надходження від отриманих: | | | |
| відсотків | 3215 | - | - |
| дивідендів | 3220 | - | - |
| Надходження від деривативів | 3225 | - | - |
| Надходження від погашення позик | 3230 | - | - |
| Надходження від вибуття дочірнього підприємства та іншої господарської одиниці | 3235 | - | - |
| Інші надходження | 3250 | - | - |

| | | | |
|---|-------------|-------|-------|
| Витрачання на придбання: фінансових інвестицій | 3255 | (-) | (-) |
| необоротних активів | 3260 | (-) | (-) |
| Виплати за деривативами | 3270 | (-) | (-) |
| Витрачання на надання позик | 3275 | (-) | (-) |
| Витрачання на придбання дочірнього підприємства та іншої господарської одиниці | 3280 | - | - |
| Інші платежі | 3290 | (-) | (-) |
| Чистий рух коштів від інвестиційної діяльності | 3295 | - | - |
| III. Рух коштів у результаті фінансової діяльності | | | |
| Надходження від: Власного капіталу | 3300 | - | - |
| Отримання позик | 3305 | - | - |
| Надходження від продажу частки в дочірньому підприємстві | 3310 | - | - |
| Інші надходження | 3340 | - | - |
| Витрачання на: Викуп власних акцій | 3345 | (-) | (-) |
| Погашення позик | 3350 | - | - |
| Сплату дивідендів | 3355 | (-) | (-) |
| Витрачання на сплату відсотків | 3360 | (-) | (-) |
| Витрачання на сплату заборгованості з фінансової оренди | 3365 | (-) | (-) |
| Витрачання на придбання частки в дочірньому підприємстві | 3370 | - | - |
| Витрачання на виплати неконтрольованим часткам у дочірніх підприємствах | 3375 | (-) | (-) |
| Інші платежі | 3390 | (-) | (-) |
| Чистий рух коштів від фінансової діяльності | 3395 | - | - |
| Чистий рух грошових коштів за звітний період | 3400 | 618 | 40 |
| Залишок коштів на початок року | 3405 | 1 973 | 1 933 |
| Вплив зміни валютних курсів на залишок коштів | 3410 | - | - |
| Залишок коштів на кінець року | 3415 | 2 591 | 1 973 |

Керівник

Головний бухгалтер



САУШКІН Роман

ЗАРІЦЬКА Олена

| 1 | 2 | 3 | 4 | 5 | 6 | 7 | 8 | 9 | 10 |
|--|-------------|---------------|----------|--------------------|----------|-----------------|----------|----------|--------------------|
| Сума чистого прибутку на матеріальне заохочення | 4225 | - | - | - | - | - | - | - | - |
| Внески учасників: | | | | | | | | | |
| Внески до капіталу | 4240 | 19 209 | - | 12 897 | - | - | - | - | 32 106 |
| Погашення заборгованості з капіталу | 4245 | - | - | - | - | - | - | - | - |
| Вилучення капіталу: | | | | | | | | | |
| Викуп акцій (часток) | 4260 | - | - | - | - | - | - | - | - |
| Перепродаж викуплених акцій (часток) | 4265 | - | - | - | - | - | - | - | - |
| Анулювання викуплених акцій (часток) | 4270 | - | - | - | - | - | - | - | - |
| Вилучення частки в капіталі | 4275 | - | - | (1 142 263) | - | - | - | - | (1 142 263) |
| Зменшення номінальної вартості акцій | 4280 | - | - | - | - | - | - | - | - |
| Інші зміни в капіталі | 4290 | - | - | - | - | - | - | - | - |
| Придбання (продаж) неконтрольованої частки в дочірньому підприємстві | 4291 | - | - | - | - | - | - | - | - |
| Разом змін у капіталі | 4295 | 19 209 | - | (1 129 366) | - | 23 274 | - | - | (1 086 883) |
| Залишок на кінець року | 4300 | 61 649 | - | 9 792 | - | (42 311) | - | - | 29 130 |

Керівник

САУШКІН Роман

Головний бухгалтер

ЗАРІЦЬКА Олена

