Додаток 1

до Порядку розроблення, затвердження, погодження, схвалення та виконання інвестиційних програм суб'єктів господарювання у сфері теплопостачання, ліцензування діяльності яких здійснює Національна комісія, що здійснює державне регулювання у сферах енергетики та комунальних послуг

ПОГОДЖЕНО

Рішенням_____

_____
(найменування органу місцевого самоврядування)

від _____ № _____

ЗАТВЕРДЖЕНО

Директор КП «ВТВК» ВМР

_____ Роман САУШКІН

"14" _____ 2024 року

# ІНВЕСТИЦІЙНА ПРОГРАМА

у сфері теплопостачання

Комунальне підприємство «ВАРАШТЕПЛОВОДОКАНАЛ» Вараської міської ради

на 01.10.2024-30.09.2025 роки

1.Заміна теплової ізоляції
2.Забезпеченя технологічного обліку ресурсів

№ 203-РВ-24 від 29.07.2024
Підписання МІСЬКИЙ ГОЛОВА М.ВАРАШ
МЕНЗУЛ ОЛЕКСАНДР ПАВЛОВИЧ
5E984D526F82F38F0400000000BC2301E0AA7404

# *ЗМІСТ*

## *інвестиційної програми Комунального підприємства «ВАРАШТЕПЛОВОДОКАНАЛ» Вараської міської ради*


1.Ліцензія на транспортування теплової енергії ……..ст.1

2.Ліцензія на постачання теплової енергії ……..ст.2

3.Роз'яснення щодо терміну дій ліцензій…….....ст.3

4.Інформаційна картка ліцензіата до інвестиційної програми……ст.4-6

5.Фінансовий план використання коштів для виконання інвестиційної програми на 2024 рік……ст.7-10

6.Фінансовий план використання коштів для виконання інвестиційної програми та їх урахування в структурі тарифів на 12 місяців……...ст.11-14

7.План витрат за джерелами фінансування на виконання інвестиційної програми для врахування ……ст.15-18

8.Пояснювальна записка до інвестиційної програми на 2024 рік……..... ст.19-22

9.Узагальнена характеристика об'єктів теплопостачання……..ст.23-30

10.Інформаційна згода посадової особи ліцензіата…….....ст.31

11.Технічна характеристика теплової ізоляції……ст.32

12.Обгрунтування……....ст.33

14.Комерційна пропозиція ТзОВ «ТЕХІЗОЛ-2014»……. ……ст.35

15.Комерційна пропозиція ТзОВ «Перший дім»……...ст.34

16.Технічна характеристика витратоміра рідини для технологічного обліку…….ст.36-37

17.Обгрунтування……..ст.38-39

18. Комерційна пропозиція ФОП Філоненко Ігор Володимирович……ст.40-42

19.Комерційна пропозиція ТОВ «НКМ ГРУП»……ст.43-46

20.Відомість амортизації основних засобів……..ст47-49

21.Баланс 2024-2023 роки ……ст.50-53

22. Звіт про фінансовий результати 2023 рік……ст.54-55

……ст.56-57

……ст.58-59



№ 203-РВ-24 від 29.07.2024
Підписання МІСЬКИЙ ГОЛОВА М.ВАРАШ
МЕНЗУЛ ОЛЕКСАНДР ПАВЛОВИЧ
5E984D526F82F38F0400000000BC2301E0AA7404

25.Баланс 2022 рік .....ст.60-61

26.Звіт про фінансові результати 2022 рік.....ст.62-63

27.Звіт про рух грошових коштів 2022 рік.....ст.64-65

28.Звіт про власний капітал 2022 рік.....ст.66-67

№ 203-РВ-24 від 29.07.2024
Підписання МІСЬКИЙ ГОЛОВА М.ВАРАШ
МЕНЗУЛ ОЛЕКСАНДР ПАВЛОВИЧ
5E984D526F82F38F0400000000BC2301E0AA7404

Серія АД

# ЛІЦЕНЗІЯ

№ 041946

**НАЦІОНАЛЬНА КОМІСІЯ, ЩО ЗДІЙСНЮЄ ДЕРЖАВНЕ РЕГУЛЮВАННЯ У СФЕРІ КОМУНАЛЬНИХ ПОСЛУГ**

(найменування органу ліцензування, що видав ліцензію)

**транспортування теплової енергії магістральними та місцевими (розподільчими) тепловими мережами**

(вид господарської діяльності (в повному обсязі або частково), на право провадження якого видається ліцензія)

**КУЗНЕЦОВСЬКЕ МІСЬКЕ КОМУНАЛЬНЕ ПІДПРИЄМСТВО**

(найменування юридичної особи, або прізвище, ім'я, по батькові фізичної особи - суб'єкта підприємницької діяльності)

Ідентифікаційний код юридичної особи або ідентифікаційний номер фізичної особи-платника податків та інших обов'язкових платежів — **30536302**

Місцезнаходження юридичної особи або місце проживання фізичної особи-суб'єкта підприємницької діяльності — **34400, Рівненська обл., м. Кузнецовськ, майдан Незалежності, буд. 2**

Дата прийняття та номер рішення про видачу ліцензії — **14.12.2012 № 383**

Строк дії ліцензії з **15.12.2012** по **14.12.2017**

Голова Комісії — Саратов В.В.

(посада особи, яка підписала ліцензію) (прізвище та ініціали) (підпис)

Дата видачі ліцензії 26.12.2012

М.П.

№ 203-РВ-24 від 29.07.2024
Підписання МІСЬКИЙ ГОЛОВА М.ВАРАШ
МЕНЗУЛ ОЛЕКСАНДР ПАВЛОВИЧ
5E984D526F82F38F0400000000BC2301E0AA7404

2

Серія АД

# ЛІЦЕНЗІЯ

№041946

## НАЦІОНАЛЬНА КОМІСІЯ, ЩО ЗДІЙСНЮЄ ДЕРЖАВНЕ РЕГУЛЮВАННЯ У СФЕРІ КОМУНАЛЬНИХ ПОСЛУГ

(найменування органу ліцензування, що видає ліцензію)

**постачання теплової енергії**

(вид господарської діяльності (у повному обсязі або частково), на право провадження якого видається ліцензія)

**КУЗНЕЦОВСЬКЕ МІСЬКЕ КОМУНАЛЬНЕ ПІДПРИЄМСТВО**

(найменування юридичної особи, або прізвище, ім'я, по батькові фізичної особи - суб'єкта підприємницької діяльності)

Ідентифікаційний код юридичної особи або ідентифікаційний номер фізичної особи-платника податків та інших обов'язкових платежів **30536302**

Місцезнаходження юридичної особи або місце проживання фізичної особи-суб'єкта підприємницької діяльності **34400, Рівненська обл., м. Кузнецовськ, майдан Незалежності, буд. 2**

Дата прийняття та номер рішення про видачу ліцензії **14.12.2012 № 383**

Строк дії ліцензії з **15.12.2012** по **14.12.2017**

Голова Комісії — Саратов В.В.

(посада особи, яка підписала ліцензію) (прізвище та ініціали) (підпис)

Дата видачі ліцензії 26.12.2012

М.П.

№ 203-РВ-24 від 29.07.2024
Підписання МІСЬКИЙ ГОЛОВА М.ВАРАШ МЕНЗУЛ ОЛЕКСАНДР ПАВЛОВИЧ
5E984D526F82F38F0400000000BC2301E0AA7404

УКРАЇНА

# РІВНЕНСЬКА ОБЛАСНА ДЕРЖАВНА АДМІНІСТРАЦІЯ
## ДЕПАРТАМЕНТ ЖИТЛОВО-КОМУНАЛЬНОГО ГОСПОДАРСТВА, ЕНЕРГЕТИКИ ТА ЕНЕРГОЕФЕКТИВНОСТІ

вул. Білякова, 4-а, м.Рівне, 33027 тел.(036-2) 28-88-59, факс (036-2)28-99-56
E-mail: guikp@ukr.net Код ЄДРПОУ 03365920

15.08.2017 № 1878/02.2/1

Кузнецовське міське комунальне підприємство

На Ваш лист від 08.08.2017 № 801 повідомляємо, що 28 червня 2015 року набув чинності Закон України «Про ліцензування видів господарської діяльності» від 02.03.2015 № 222-VIII (далі – Закон № 222).

Частиною шостою статті 21 «Прикінцеві та перехідні положення» закону № 222 встановлено, що ліцензії на провадження видів господарської діяльності, що на день набрання чинності цим Законом є чинними, продовжують діяти. При цьому, ліцензії на провадження видів господарської діяльності, зазначених у статті 7 цього Закону, які є чинними на день набрання чинності цим Законом та мали обмежений термін дії, є безстроковими.

Директор департаменту В.Пшеюк

ЗГІДНО З ОРИГІНАЛОМ

КМКП
Вхідний № 1032
від 15.08.17

№ 203-РВ-24 від 29.07.2024
Підписання МІСЬКИЙ ГОЛОВА М.ВАРАШ
МЕНЗУЛ ОЛЕКСАНДР ПАВЛОВИЧ
5E984D526F82F38F0400000000BC2301E0AA7404

Додаток 2

# ІНФОРМАЦІЙНА КАРТКА

## суб'єкта господарювання до інвестиційної програми на

## 2024-2025 роки

## Комунальне підприємство «ВАРАШТЕПЛОВОДОКАНАЛ» Вараської міської ради

## 1. ЗАГАЛЬНА ІНФОРМАЦІЯ ПРО СУБ'ЄКТА ГОСПОДАРЮВАННЯ

| | |
|---|---|
| Найменування суб'єкта господарювання | Комунальне підриємство «Вараштепловодоканал» Вараської міської ради |
| Рік заснування | 1999 |
| Форма власності | Комунальна |
| Місце знаходження | 34400, Рівненська область, м. Вараш, м-н Вараш,25 В |
| Код за ЄДРПОУ | 30536302 |
| Прізвище, ім'я, по батькові посадової особи суб'єкта господарювання, посада | Директор Роман САУШКІН |
| Тел., факс, e-mail | Тел.03636-2-38-65; e-mail:kuzn_mkp@ukr.net |
| Ліцензія на транспортування (№, дата видачі, строк дії) | №041945 від 14.12.2012 термін дії: з 15.12.2012 по 14.12.2017р.(згідно ЗУ № 222- VIII від 02.03.2015р.- термін необмежений) |
| Ліцензія на постачання (№, дата видачі, строк дії) | №041946 від 14.12.2012р. термін дії: з 15.12.2012 по 14.12.2017р. .(згідно ЗУ № 222- VIII від 02.03.2015р.- термін необмежений) |
| Ліцензія на _____ (№ , дата видачі, строк дії) | |
| Статутний капітал суб'єкта господарювання, тис. грн | 61 649,00 |
| Балансова вартість активів, тис. грн | 91 860,00 |
| [illegible] | Транспортування теплової енергії **560,90 тис.грн** |

№ 203-РВ-24 від 29.07.2024
Підписання МІСЬКИЙ ГОЛОВА М.ВАРАШ МЕНЗУЛ ОЛЕКСАНДР ПАВЛОВИЧ
5E984D526F82F38F0400000000BC2301E0AA7404

| | |
|---|---|
| звітний період, тис. грн | |
| Заборгованість зі сплати податків, зборів (обов'язкових платежів) | |

## 2. ЗАГАЛЬНА ІНФОРМАЦІЯ ПРО ІНВЕСТИЦІЙНУ ПРОГРАМУ

| | |
|---|---|
| Цілі інвестиційної програми | Зменшення втрат у теплових мережах та забезпечення безперебійної та якісної роботи. Забезпечення технологічного обліку ресурсів. |
| Строк реалізації інвестиційної програми | З 01.10.2024 р. по 31.09.2025 р. |
| На якому етапі реалізації заходів, зазначених в інвестиційній програмі, знаходиться суб'єкт господарювання | Наявність комерційних пропозицій |
| Головні етапи реалізації інвестиційної програми | Виконання робіт |

## 3. ВІДОМОСТІ ПРО ІНВЕСТИЦІЇ ЗА ІНВЕСТИЦІЙНОЮ ПРОГРАМОЮ

| | |
|---|---|
| **Загальний обсяг інвестицій, тис. грн** | **560,45** |
| власні кошти | 560,45 |
| позичкові кошти | |
| залучені кошти | |
| бюджетні кошти | |
| **Напрямки використання інвестицій** (у % від загального обсягу інвестицій): | |
| Заходи зі зниження питомих витрат, а також втрат ресурсів | 76% |
| Заходи щодо забезпечення технологічного обліку ресурсів | 24% |
| Заходи щодо зменшення понаднормативних втрат у теплових мережах | |
| Заходи щодо впровадження та розвитку інформаційних технологій | |
| Заходи щодо модернізації та закупівлі транспортних засобів спеціального та спеціалізованого призначення | |
| ...еки та охорони | |

№ 203-РВ-24 від 29.07.2024
Підписання МІСЬКИЙ ГОЛОВА М.ВАРАШ
МЕНЗУЛ ОЛЕКСАНДР ПАВЛОВИЧ
5E984D526F82F38F0400000000BC2301E0AA7404

| | |
|---|---|
| навколишнього середовища | |
| Інші заходи | |

## 4. ОЦІНКА ЕКОНОМІЧНОЇ ЕФЕКТИВНОСТІ ІНВЕСТИЦІЙНОЇ ПРОГРАМИ

| | |
|---|---|
| Чиста приведена вартість | |
| Внутрішня норма дохідності | |
| Дисконтований період окупності | |
| Індекс прибутковості | |

Директор КП «ВТВК» _____ Роман САУШКІН

МП

№ 203-РВ-24 від 29.07.2024
Підписання МІСЬКИЙ ГОЛОВА М.ВАРАШ
МЕНЗУЛ ОЛЕКСАНДР ПАВЛОВИЧ
5E984D526F82F38F0400000000BC2301E0AA7404

Додаток 3

ПОГОДЖЕНО

Рішенням_____

_____

(найменування органу місцевого самоврядування)

від _____ № _____

ЗАТВЕРДЖЕНО

Директор КП «ВТВК»ВМР

_____ Роман САУШКІН

"28" 06 2024 року

# ФІНАНСОВИЙ ПЛАН
## використання коштів для виконання інвестиційної програми на 2024-2025 роки

Комунальне підприємство «ВАРАШТЕПЛОВОДОКАНАЛ» Вараської міської ради

| № з/п | Найменування заходів (пооб'єктно) | Кількісний показник (одиниця виміру) | Фінансовий план використання коштів на виконання інвестиційної програми за джерелами фінансування, тис. грн (без ПДВ) | | | | | | | За способом виконання, тис. грн (без ПДВ) | | Графік здійснення заходів та використання коштів на планований та прогнозний періоди тис. грн (без ПДВ) | | | Строк окупності (місяців)** | № аркуша обгрунтовуючих матеріалів | Економія паливно-енергетичних ресурсів (тони умовного палива / прогнозний період) | Економія коштів заробітної плати (тис. грн / |
|---|---|---|---|---|---|---|---|---|---|---|---|---|---|---|---|---|---|---|
| | | | загальна сума | з урахуванням: | | | | | | господарський (вартість матеріальних ресурсів) | підрядний | планований період | прогнозний період | | | | | |
| | | | | амортизаційні відрахування | виробничі інвестиції з прибутку | позичкові кошти | інші залучені кошти, з них: підлягають поверненню | не підлягають поверненню | бюджетні кошти (не підлягають поверненню) | | | | планований період +1 | планований період + n* | | | | |
| 1 | 2 | 3 | 4 | 5 | 6 | 7 | 8 | 9 | 10 | 11 | 12 | 13 | 14 | 15 | 16 | 17 | 18 | |
| I | **Виробництво теплової енергії** | | | | | | | | | | | | | | | | | |

№ 203-РВ-24 від 29.07.2024
Підписання МІСЬКИЙ ГОЛОВА М.ВАРАШ МЕНЗУЛ ОЛЕКСАНДР ПАВЛОВИЧ
5E984D526F82F38F040000000BC2301E0AA7404

| | | | | | | | | | | | | | | | | | | | | |
|---|---|---|---|---|---|---|---|---|---|---|---|---|---|---|---|---|---|---|---|---|
| 1.1 | Будівництво, реконструкція та модернізація об'єктів теплопостачання з урахуванням: | | | | | | | | | | | | | | | | | | | |
| 1.1.1 | Заходи зі зниження питомих витрат, а також втрат ресурсів, з них: | | | | | | | | | | | | | | | | | | | |
| | | | | x | x | x | x | x | x | | | | | | | | | | | |
| Усього за підпунктом 1.1.1 | | | | x | x | | | | | | | | | | | | | | | |
| 1.1.2 | Заходи щодо забезпечення технологічного обліку ресурсів, з них: | | | | | | | | | | | | | | | | | | | |
| | | | | x | x | x | x | x | x | | | | | | | | | | | |
| Усього за підпунктом 1.1.2 | | | | x | x | | | | | | | | | | | | | | | |
| 1.1.3 | Інші заходи, з них: | | | | | | | | | | | | | | | | | | | |
| | | | | x | x | x | x | x | x | | | | | | | | | | | |
| Усього за підпунктом 1.1.3 | | | | x | x | | | | | | | | | | | | | | | |
| Усього за пунктом 1.1 | | | | x | x | | | | | | | | | | | | | | | |
| 1.2 | **Інші заходи з урахуванням:** | | | | | | | | | | | | | | | | | | | |
| 1.2.1 | Заходи зі зниження питомих витрат, а також втрат ресурсів, з них: | | | | | | | | | | | | | | | | | | | |
| | | | | x | x | x | x | x | x | | | | | | | | | | | |
| Усього за підпунктом 1.2.1 | | | | x | x | | | | | | | | | | | | | | | |
| 1.2.2 | Заходи щодо забезпечення технологічного обліку ресурсів, з них: | | | | | | | | | | | | | | | | | | | |
| | | | | x | x | x | x | x | x | | | | | | | | | | | |
| Усього за підпунктом 1.2.2 | | | | x | x | | | | | | | | | | | | | | | |
| 1.2.3 | Заходи щодо впровадження та розвитку інформаційних технологій, з них: | | | | | | | | | | | | | | | | | | | |
| | | | | x | x | x | x | x | x | | | | | | | | | | | |
| Усього за підпунктом 1.2.3 | | | | x | x | | | | | | | | | | | | | | | |
| 1.2.4 | Заходи щодо модернізації та закупівлі транспортних засобів спеціального та спеціалізованого призначення, з них: | | | | | | | | | | | | | | | | | | | |
| | | | | x | x | x | x | x | x | | | | | | | | | | | |
| Усього за підпунктом 1.2.4 | | | | x | x | | | | | | | | | | | | | | | |
| 1.2.5 | Інші заходи, з них: | | | | | | | | | | | | | | | | | | | |
| | | | | x | x | x | x | x | x | | | | | | | | | | | |
| Усього за підпунктом 1.2.5 | | | | x | x | | | | | | | | | | | | | | | |
| Усього за пунктом 1.2 | | | | x | x | | | | | | | | | | | | | | | |
| **Усього за розділом I** | | | | **x** | **x** | | | | | | | | | | | | | | | |
| **II** | **Транспортування теплової енергії** | | | | | | | | | | | | | | | | | | | |
| 2.1 | **Будівництво, реконструкція та модернізація об'єктів теплопостачання з урахуванням:** | | | | | | | | | | | | | | | | | | | |
| 2.1.1 | Заходи зі зниження питомих витрат, а також втрат ресурсів, з них: | | | | | | | | | | | | | | | | | | | |
| | | | | x | x | x | x | x | x | | | | | | | | | | | |
| Усього за підпунктом 2.1.1 | | | | x | x | | | | | | | | | | | | | | | |
| 2.1.2 | Заходи щодо забезпечення технологічного обліку ресурсів, з них: | | | | | | | | | | | | | | | | | | | |
| | **Забезпечення технологічного обліку ресурсів.** | **1 шт** | **137,26** | x | x | x | x | x | x | **137,26** | | **137,26** | | | | | | | | |
| Усього за підпунктом 2.1.2 | | | | x | x | | | | | | | | | | | | | | | |
| 2.1.3 | Заходи щодо зменшення понаднормативних втрат у теплових мережах | | | | | | | | | | | | | | | | | | | |
| | **Заміна** | **421м** | **423,19** | x | x | **x** | **x** | **x** | **x** | **423,19** | | **423,19** | | | | | | | | |
| | | | | | | | | | | | | | | | | | | | | |
| Інші заходи, з них: | | | | | | | | | | | | | | | | | | | | |
| | | | | | | | | | | | | | | | | | | | | |

№ 203-РВ-24 від 29.07.2024
Підписання МІСЬКИЙ ГОЛОВА М.ВАРАШ МЕНЗУЛ ОЛЕКСАНДР ПАВЛОВИЧ
5E984D526F82F38F0400000000BC2301E0AA7404

| | | | | | | | | | | | | | | | | | | | |
|---|---|---|---|---|---|---|---|---|---|---|---|---|---|---|---|---|---|---|---|
| Усього за підпунктом 2.1.4 | | | | x | x | | | | | | | | | | | | | | |
| Усього за пунктом 2.1 | | | | | | | | | | | | | | | | | | | |
| 2.2 | **Інші заходи з урахуванням:** | | | | | | | | | | | | | | | | | | |
| 2.2.1 | Заходи зі зниження питомих витрат, а також втрат ресурсів, з них: | | | | | | | | | | | | | | | | | | |
| | | | | **x** | **x** | **x** | **x** | **x** | **x** | | | | | | | | | | |
| Усього за підпунктом 2.2.1 | | | | **x** | **x** | | | | | | | | | | | | | | |
| 2.2.2 | Заходи щодо забезпечення технологічного обліку ресурсів, з них: | | | | | | | | | | | | | | | | | | |
| | | | | x | x | x | x | x | x | | | | | | | | | | |
| Усього за підпунктом 2.2.2 | | | | x | x | | | | | | | | | | | | | | |
| 2.2.3 | Заходи щодо впровадження та розвитку інформаційних технологій, з них: | | | | | | | | | | | | | | | | | | |
| | | | | x | x | x | x | x | x | | | | | | | | | | |
| Усього за підпунктом 2.2.3 | | | | x | x | | | | | | | | | | | | | | |
| | | | | | | | | | | | | | | | | | | | |
| 2.2.4 | Заходи щодо модернізації та закупівлі транспортних засобів спеціального та спеціалізованого призначення, з них: | | | | | | | | | | | | | | | | | | |
| | | | | x | x | x | x | x | x | | | | | | | | | | |
| Усього за підпунктом 2.2.4 | | | | x | x | | | | | | | | | | | | | | |
| 2.2.5 | Інші заходи, з них: | | | | | | | | | | | | | | | | | | |
| | | | | x | x | x | x | x | x | | | | | | | | | | |
| Усього за підпунктом 2.2.5 | | | | x | x | | | | | | | | | | | | | | |
| Усього за пунктом 2.2 | | | | x | x | | | | | | | | | | | | | | |
| **Усього за розділом II** | | | **560,45** | **x** | **x** | | | | | **560,45** | | **560,45** | | | | | | | |
| **III** | **Постачання теплової енергії** | | | | | | | | | | | | | | | | | | |
| 3.1 | **Будівництво, реконструкція та модернізація об'єктів теплопостачання з урахуванням :** | | | | | | | | | | | | | | | | | | |
| 3.1.1 | Заходи зі зниження питомих витрат, а також втрат ресурсів, з них: | | | | | | | | | | | | | | | | | | |
| | | | | x | x | x | x | x | x | | | | | | | | | | |
| Усього за підпунктом 3.1.1 | | | | x | x | | | | | | | | | | | | | | |
| 3.1.2 | Заходи щодо забезпечення технологічного обліку ресурсів, з них: | | | | | | | | | | | | | | | | | | |
| | | | | x | x | x | x | x | x | | | | | | | | | | |
| Усього за підпунктом 3.1.2 | | | | x | x | | | | | | | | | | | | | | |
| 3.1.3 | Інші заходи, з них: | | | | | | | | | | | | | | | | | | |
| | | | | x | x | x | x | x | x | | | | | | | | | | |
| Усього за підпунктом 3.1.3 | | | | x | x | | | | | | | | | | | | | | |
| Усього за пунктом 3.1 | | | | x | x | | | | | | | | | | | | | | |
| 3.2 | **Інші заходи з урахуванням:** | | | | | | | | | | | | | | | | | | |
| 3.2.1 | Заходи зі зниження питомих витрат, а також втрат ресурсів, з них: | | | | | | | | | | | | | | | | | | |
| | | | | x | x | x | x | x | x | | | | | | | | | | |
| Усього за підпунктом 3.2.1 | | | | x | x | | | | | | | | | | | | | | |
| 3.2.2 | Заходи щодо забезпечення технологічного обліку ресурсів, з них: | | | | | | | | | | | | | | | | | | |
| | | | | x | x | x | x | x | x | | | | | | | | | | |
| Усього за підпунктом 3.2.2 | | | | x | x | | | | | | | | | | | | | | |
| 3.2.3 | Заходи щодо впровадження та розвитку інформаційних технологій, з них: | | | | | | | | | | | | | | | | | | |
| | | | | x | x | x | x | x | x | | | | | | | | | | |
| | | | | | | | | | | | | | | | | | | | |
| та закупівлі транспортних засобів спеціального та спеціалізованого призначення, з них: | | | | | | | | | | | | | | | | | | | |
| | | | | x | x | x | x | x | x | | | | | | | | | | |
| | | | | | | | | | | | | | | | | | | | |

№ 203-РВ-24 від 29.07.2024
Підписання МІСЬКИЙ ГОЛОВА М.ВАРАШ
МЕНЗУЛ ОЛЕКСАНДР ПАВЛОВИЧ
5E984D526F82F38F0400000000BC2301E0AA7404

| | | | | | | | | | | | | | | | | | | | |
|---|---|---|---|---|---|---|---|---|---|---|---|---|---|---|---|---|---|---|---|
| 3.2.5 | Інші заходи, з них: | | | | | | | | | | | | | | | | | | |
| | | | | x | | x | x | x | x | | | | | | | | | | |
| Усього за підпунктом 3.2.5 | | | | x | x | | | | | | | | | | | | | | |
| Усього за пунктом 3.2 | | | | x | x | | | | | | | | | | | | | | |
| **Усього за розділом III** | | | | x | x | | | | | | | | | | | | | | |
| **Усього за інвестиційною програмою** | | | **560,45** | **560,45** | | | | | | **560,45** | | **560,45** | | | | | | | |
| **IV** | **Постачання гарячої води** | | | | | | | | | | | | | | | | | | |
| 4.1 | **Будівництво, реконструкція та модернізація об'єктів теплопостачання з урахуванням :** | | | | | | | | | | | | | | | | | | |
| 4.1.1 | Заходи зі зниження питомих витрат, а також втрат ресурсів, з них: | | | | | | | | | | | | | | | | | | |
| | | | | x | x | x | x | x | x | | | | | | | | | | |
| Усього за підпунктом 4.1.1 | | | | x | x | | | | | | | | | | | | | | |
| 4.1.2 | Заходи щодо забезпечення технологічного обліку ресурсів, з них: | | | | | | | | | | | | | | | | | | |
| | | | | x | x | x | x | x | x | | | | | | | | | | |
| Усього за підпунктом 4.1.2 | | | | x | x | | | | | | | | | | | | | | |
| 4.1.3 | Інші заходи, з них: | | | | | | | | | | | | | | | | | | |
| | | | | x | x | x | x | x | x | | | | | | | | | | |
| Усього за підпунктом 4.1.3 | | | | x | x | | | | | | | | | | | | | | |
| Усього за пунктом 4.1 | | | | x | x | | | | | | | | | | | | | | |
| 4.2 | **Інші заходи з урахуванням:** | | | | | | | | | | | | | | | | | | |
| | | | | x | x | x | x | x | x | | | | | | | | | | |
| Усього за підпунктом 4.2.1 | | | | x | x | | | | | | | | | | | | | | |
| 4.2.2 | Заходи щодо забезпечення технологічного обліку ресурсів, з них: | | | | | | | | | | | | | | | | | | |
| | | | | x | x | x | x | x | x | | | | | | | | | | |
| Усього за підпунктом 4.2.2 | | | | x | x | | | | | | | | | | | | | | |
| 4.2.3 | Заходи щодо впровадження та розвитку інформаційних технологій, з них: | | | | | | | | | | | | | | | | | | |
| | | | | x | x | x | x | x | x | | | | | | | | | | |
| Усього за підпунктом 4.2.3 | | | | x | x | | | | | | | | | | | | | | |
| 4.2.4 | Заходи щодо модернізації та закупівлі транспортних засобів спеціального та спеціалізованого призначення, з них: | | | | | | | | | | | | | | | | | | |
| | | | | x | x | x | x | x | x | | | | | | | | | | |
| Усього за підпунктом 4.2.4 | | | | x | x | | | | | | | | | | | | | | |
| 4.2.5 | Інші заходи, з них: | | | | | | | | | | | | | | | | | | |
| | | | | x | x | x | x | x | x | | | | | | | | | | |
| Усього за підпунктом 4.2.5 | | | | x | x | | | | | | | | | | | | | | |
| Усього за пунктом 4.2 | | | | x | x | | | | | | | | | | | | | | |
| **Усього за розділом IV** | | | | x | x | | | | | | | | | | | | | | |

Начальник ПЕВ _____ Олена ДЕМБОВСЬКА

№ 203-РВ-24 від 29.07.2024
Підписання МІСЬКИЙ ГОЛОВА М.ВАРАШ
МЕНЗУЛ ОЛЕКСАНДР ПАВЛОВИЧ
5E984D526F82F38F0400000000BC2301E0AA7404

Ольга РЕЧУН

Додаток 4

ПОГОДЖЕНО

Рішенням_____

_____

(найменування органу місцевого самоврядування)

від _____ № _____

ЗАТВЕРДЖЕНО

Директор КП «ВТВК»

_____Роман САУШКІН

"06" 06 2024 року

# ФІНАНСОВИЙ ПЛАН

## використання коштів для виконання інвестиційної програми та їх урахування у структурі тарифів на 12 місяців

Комунальне підприємство «ВАРАШТЕПЛОВОДОКАНАЛ» Вараської міської ради

| № з/п | Найменування заходів (пооб'єктно) | Кількісний показник одиниця виміру) | Фінансовий план використання коштів на виконання інвестиційної програми за джерелами фінансування, тис. грн. (без ПДВ) | | | | | | | Сума позичкових коштів та відсотків за їх використання, що підлягає | Сума інших залучених коштів, що підлягає поверненню у планованому | Кошти, що враховуються у структурі тарифів гр. 5 + гр. 6 + гр. 11 + гр. 12, тис. грн. (без ПДВ) | За способом виконання, тис. грн. (без ПДВ) | | Графік здійснення заходів та використання коштів на планований період, тис. грн. (без ПДВ) | | | | Строк окупності (місяців)* | № аркуша обгрунтовуючих матеріалів | Економія паливно-енергетичних ресурсів (тонн умовного палива / прогнозний | Економія фонду заробітної плати (тис. грн /рік) | Економічний ефект (тис. грн.)** |
|---|---|---|---|---|---|---|---|---|---|---|---|---|---|---|---|---|---|---|---|---|---|---|---|
| | | | загальна сума | з урахуванням: | | | | | | | | | господарський (вартість матеріальних ресурсів) | підрядний | I кв. | II кв. | III кв. | IV кв. | | | | | |
| | | | | амортизаційні відрахування | виробничі інвестиції з | отримані у планованому періоді позичкові кошти | отримані у планованому періоді бюджетні кошти, | інші залучені кошти, отримані у планованому періоді, з них: | | | | | | | | | | | | | | | |
| | | | | | | | | що | що не підляг | | | | | | | | | | | | | | |
| 1 | 2 | 3 | 4 | 5 | 6 | 7 | 8 | 9 | 10 | 11 | 12 | 13 | 14 | 15 | 16 | 17 | 18 | 19 | 20 | 21 | 22 | 23 | 24 |
| I | **Виробництво теплової енергії** | | | | | | | | | | | | | | | | | | | | | | |
| 1.1 | **Будівництво, реконструкція та модернізація об'єктів теплопостачання з урахуванням:** | | | | | | | | | | | | | | | | | | | | | | |
| 1.1.1 | Заходи зі зниження питомих витрат, а також втрат ресурсів, з них: | | | | | | | | | | | | | | | | | | | | | | |
| | | | | x | x | x | x | x | x | x | x | x | | | | | | | | | | | |
| | | | | | | | | | | | | | | | | | | | | | | | |
| | аходи щодо забезпечення технологічного обліку ресурсів, з них: | | | | | | | | | | | | | | | | | | | | | | |
| | | | | | | x | x | x | x | x | x | x | | | | | | | | | | | |
| | | | | | | | | | | | | | | | | | | | | | | | |
| | Інші заходи, з них: | | | | | | | | | | | | | | | | | | | | | | |

№ 203-РВ-24 від 29.07.2024
Підписання МІСЬКИЙ ГОЛОВА М.ВАРАШ МЕНЗУЛ ОЛЕКСАНДР ПАВЛОВИЧ
5E984D526F82F38F0400000000BC2301E0AA7404

| | | | | | | | | | | | | | | | | | | | | | | | |
|---|---|---|---|---|---|---|---|---|---|---|---|---|---|---|---|---|---|---|---|---|---|---|---|
| Усього за підпунктом 1.1.3 | | | | x | | | | | | | | | | | | | | | | | | | |
| Усього за пунктом 1.1 | | | | x | x | | | | | | | | | | | | | | | | | | |
| 1.2 | **Інші заходи з урахуванням:** | | | | | | | | | | | | | | | | | | | | | | |
| 1.2.1 | Заходи зі зниження питомих витрат, а також втрат ресурсів, з них: | | | | | | | | | | | | | | | | | | | | | | |
| | | | | x | x | x | x | x | x | x | x | x | | | | | | | | | | | |
| Усього за підпунктом 1.2.1 | | | | x | x | | | | | | | | | | | | | | | | | | |
| 1.2.2 | Заходи щодо забезпечення технологічного обліку ресурсів, з них: | | | | | | | | | | | | | | | | | | | | | | |
| | | | | x | x | x | x | x | x | x | x | x | | | | | | | | | | | |
| Усього за підпунктом 1.2.2 | | | | x | x | | | | | | | | | | | | | | | | | | |
| 1.2.3 | Заходи щодо впровадження та розвитку інформаційних технологій, з них: | | | | | | | | | | | | | | | | | | | | | | |
| | | | | x | x | x | x | x | x | x | x | x | | | | | | | | | | | |
| Усього за підпунктом 1.2.3 | | | | x | x | | | | | | | | | | | | | | | | | | |

Продовження додатка 4

| 1 | 2 | 3 | 4 | 5 | 6 | 7 | 8 | 9 | 10 | 11 | 12 | 13 | 14 | 15 | 16 | 17 | 18 | 19 | 20 | 21 | 22 | 23 | 24 |
|---|---|---|---|---|---|---|---|---|---|---|---|---|---|---|---|---|---|---|---|---|---|---|---|
| 1.2.4 | Заходи щодо модернізації та закупівлі транспортних засобів спеціального та спеціалізованого призначення, з них: | | | | | | | | | | | | | | | | | | | | | | |
| | | | | x | x | x | x | x | x | x | x | x | | | | | | | | | | | |
| Усього за підпунктом 1.2.4 | | | | x | x | | | | | | | | | | | | | | | | | | |
| 1.2.5 | Інші заходи, з них: | | | | | | | | | | | | | | | | | | | | | | |
| | | | | x | x | x | x | x | x | x | x | x | | | | | | | | | | | |
| Усього за підпунктом 1.2.5 | | | | x | x | | | | | | | | | | | | | | | | | | |
| Усього за пунктом 1.2 | | | | x | x | | | | | | | | | | | | | | | | | | |
| **Усього за розділом I** | | | | **x** | **x** | | | | | | | | | | | | | | | | | | |
| **II** | **Транспортування теплової енергії** | | | | | | | | | | | | | | | | | | | | | | |
| 2.1 | **Будівництво, реконструкція та модернізація об'єктів теплопостачання з урахуванням:** | | | | | | | | | | | | | | | | | | | | | | |
| 2.1.1 | Заходи зі зниження питомих витрат, а також втрат ресурсів, з них: | | | | | | | | | | | | | | | | | | | | | | |
| | | | | x | x | x | x | x | x | x | x | x | | | | | | | | | | | |
| Усього за підпунктом 2.1.1 | | | | x | x | | | | | | | | | | | | | | | | | | |
| 2.1.2 | Заходи щодо забезпечення технологічного обліку ресурсів, з них: | | | | | | | | | | | | | | | | | | | | | | |
| | **Забезпечення технологічного обліку ресурсів.** | **1шт** | **137,26** | x | x | x | x | x | x | x | x | x | **137,26** | **0** | **34,32** | **34,32** | **34,31** | **34,31** | | | | | |
| Усього за підпунктом 2.1.2 | | | | x | x | | | | | | | | | | | | | | | | | | |
| 2.1.3 | Заходи щодо зменшення понаднормативних втрат у теплових мережах, з них: | | | | | | | | | | | | | | | | | | | | | | |
| | **Заміна теплоізоляції** | **421м.п.** | **423,19** | x | x | x | x | x | x | x | x | x | **423,19** | **0** | **105,80** | **105,80** | **105,80** | **105,79** | | | | | |
| Усього за підпунктом 2.1.3 | | | | x | x | | | | | | | | | | | | | | | | | | |
| 2.1.4 | Інші заходи, з них: | | | | | | | | | | | | | | | | | | | | | | |
| | | | | x | x | x | x | x | x | x | x | x | | | | | | | | | | | |

**Інші заходи з урахуванням:**

Заходи зі зниження питомих витрат, а також втрат ресурсів, з них:

№ 203-РВ-24 від 29.07.2024
Підписання МІСЬКИЙ ГОЛОВА М.ВАРАШ
МЕНЗУЛ ОЛЕКСАНДР ПАВЛОВИЧ
5E984D526F82F38F0400000000BC2301E0AA7404

| | | | | | | | | | | | | | | | | | | | | | | |
|---|---|---|---|---|---|---|---|---|---|---|---|---|---|---|---|---|---|---|---|---|---|---|
| | | | ^ | ^ | ^ | ^ | ^ | ^ | ^ | ^ | ^ | | | | | | | | | | | |
| Усього за підпунктом 2.2.1 | | | x | x | | | | | | | | | | | | | | | | | | |
| 2.2.2 | Заходи щодо забезпечення технологічного обліку ресурсів, з них: | | | | | | | | | | | | | | | | | | | | | |
| | | | x | x | x | x | x | x | x | x | x | | | | | | | | | | | |
| Усього за підпунктом 2.2.2 | | | x | x | | | | | | | | | | | | | | | | | | |
| 2.2.3 | Заходи щодо впровадження та розвитку інформаційних технологій, з них: | | | | | | | | | | | | | | | | | | | | | |
| | | | x | x | x | x | x | x | x | x | x | | | | | | | | | | | |
| Усього за підпунктом 2.2.3 | | | x | x | | | | | | | | | | | | | | | | | | |
| | | | | | | | | | | | | | | | | | | | | | | |
| 2.2.4 | Заходи щодо модернізації та закупівлі транспортних засобів спеціального та спеціалізованого призначення, з них: | | | | | | | | | | | | | | | | | | | | | |
| | | | x | x | x | x | x | x | x | x | x | | | | | | | | | | | |
| Усього за підпунктом 2.2.4 | | | x | x | | | | | | | | | | | | | | | | | | |
| 2.2.5 | Інші заходи, з них: | | | | | | | | | | | | | | | | | | | | | |
| | | | x | x | x | x | x | x | x | x | x | | | | | | | | | | | |
| Усього за підпунктом 2.2.5 | | | x | x | | | | | | | | | | | | | | | | | | |
| Усього за пунктом 2.2 | | | x | x | | | | | | | | | | | | | | | | | | |
| **Усього за розділом II** | | **560,90** | **x** | **x** | | | | | | | | **560,45** | **0** | **140,12** | **140,12** | **140,11** | **140,10** | | | | | |
| **III** | **Постачання теплової енергії** | | | | | | | | | | | | | | | | | | | | | |
| 3.1 | **Будівництво, реконструкція та модернізація об'єктів теплопостачання з урахуванням:** | | | | | | | | | | | | | | | | | | | | | |
| 3.1.1 | Заходи зі зниження питомих витрат, а також втрат ресурсів, з них: | | | | | | | | | | | | | | | | | | | | | |
| | | | x | x | x | x | x | x | x | x | x | | | | | | | | | | | |
| Усього за підпунктом 3.1.1 | | | x | x | | | | | | | | | | | | | | | | | | |
| 3.1.2 | Заходи щодо забезпечення технологічного обліку ресурсів, з них: | | | | | | | | | | | | | | | | | | | | | |
| | | | x | x | x | x | x | x | x | x | x | | | | | | | | | | | |
| Усього за підпунктом 3.1.2 | | | x | x | | | | | | | | | | | | | | | | | | |
| 3.1.3 | Інші заходи, з них: | | | | | | | | | | | | | | | | | | | | | |
| | | | x | x | x | x | x | x | x | x | x | | | | | | | | | | | |
| Усього за підпунктом 3.1.3 | | | x | x | | | | | | | | | | | | | | | | | | |
| **Усього за пунктом 3.1** | | | x | x | | | | | | | | | | | | | | | | | | |
| 3.2 | **Інші заходи з урахуванням:** | | | | | | | | | | | | | | | | | | | | | |
| 3.2.1 | Заходи зі зниження питомих витрат, а також втрат ресурсів, з них: | | | | | | | | | | | | | | | | | | | | | |
| | | | x | x | x | x | x | x | x | x | x | | | | | | | | | | | |
| Усього за підпунктом 3.2.1 | | | x | x | | | | | | | | | | | | | | | | | | |
| 3.2.2 | Заходи щодо забезпечення технологічного обліку ресурсів, з них: | | | | | | | | | | | | | | | | | | | | | |
| | | | x | x | x | x | x | x | x | x | x | | | | | | | | | | | |
| Усього за підпунктом 3.2.2 | | | x | x | | | | | | | | | | | | | | | | | | |
| 3.2.3 | Заходи щодо впровадження та розвитку інформаційних технологій, з них: | | | | | | | | | | | | | | | | | | | | | |
| | | | x | x | x | x | x | x | x | x | x | | | | | | | | | | | |
| Усього за підпунктом 3.2.3 | | | x | x | | | | | | | | | | | | | | | | | | |
| | | | | | | | | | | | | | | | | | | | | | | |
| | та закупівлі транспортних засобів спеціального та спеціалізованого призначення, з них: | | | | | | | | | | | | | | | | | | | | | |
| | | | x | x | x | x | x | x | x | | | | | | | | | | | | | |
| | | | | | | | | | | | | | | | | | | | | | | |
| | Інші заходи, з них: | | | | | | | | | | | | | | | | | | | | | |
| | | | x | x | x | x | x | x | x | | | | | | | | | | | | | |

№ 203-РВ-24 від 29.07.2024
Підписання МІСЬКИЙ ГОЛОВА М.ВАРАШ
МЕНЗУЛ ОЛЕКСАНДР ПАВЛОВИЧ
5E984D526F82F38F0400000000BC2301E0AA7404

| | | | | | | | | | | | | | | | | | | | | | | |
|---|---|---|---|---|---|---|---|---|---|---|---|---|---|---|---|---|---|---|---|---|---|---|
| Усього за підпунктом 3.2.5 | | | x | x | | | | | | | | | | | | | | | | | | |
| Усього за пунктом 3.2 | | | x | | | | | | | | | | | | | | | | | | | |
| **Усього за розділом III** | | | x | x | | | | | | | | | | | | | | | | | | |
| **IV** | **Постачання гарячої води** | | | | | | | | | | | | | | | | | | | | | |
| 4.1 | **Будівництво, реконструкція та модернізація об'єктів теплопостачання з урахуванням:** | | | | | | | | | | | | | | | | | | | | | |
| 4.1.1 | Заходи зі зниження питомих витрат, а також втрат ресурсів, з них: | | | | | | | | | | | | | | | | | | | | | |
| | | | x | x | x | x | x | x | x | x | x | | | | | | | | | | | |
| Усього за підпунктом 4.1.1 | | | x | x | | | | | | | | | | | | | | | | | | |
| 4.1.2 | Заходи щодо забезпечення технологічного обліку ресурсів, з них: | | | | | | | | | | | | | | | | | | | | | |
| | | | x | x | x | x | x | x | x | x | x | | | | | | | | | | | |
| Усього за підпунктом 4.1.2 | | | x | x | | | | | | | | | | | | | | | | | | |
| 4.1.3 | Інші заходи, з них: | | | | | | | | | | | | | | | | | | | | | |
| | | | x | x | x | x | x | x | x | x | x | | | | | | | | | | | |
| Усього за підпунктом 4.1.3 | | | x | x | | | | | | | | | | | | | | | | | | |
| **Усього за пунктом 4.1** | | | x | x | | | | | | | | | | | | | | | | | | |
| 4.2 | **Інші заходи з урахуванням:** | | | | | | | | | | | | | | | | | | | | | |
| 4.2.1 | Заходи зі зниження питомих витрат, а також втрат ресурсів, з них: | | | | | | | | | | | | | | | | | | | | | |
| | | | x | x | x | x | x | x | x | x | x | | | | | | | | | | | |
| Усього за підпунктом 4.2.1 | | | x | x | | | | | | | | | | | | | | | | | | |
| 4.2.2 | Заходи щодо забезпечення технологічного обліку ресурсів, з них: | | | | | | | | | | | | | | | | | | | | | |
| | | | x | x | x | x | x | x | x | x | x | | | | | | | | | | | |
| Усього за підпунктом 4.2.2 | | | x | x | | | | | | | | | | | | | | | | | | |
| 4.2.3 | Заходи щодо впровадження та розвитку інформаційних технологій, з них: | | | | | | | | | | | | | | | | | | | | | |
| | | | x | x | x | x | x | x | x | x | x | | | | | | | | | | | |
| Усього за підпунктом 4.2.3 | | | x | x | | | | | | | | | | | | | | | | | | |
| | | | | | | | | | | | | | | | | | | | | | | |
| 4.2.4 | Заходи щодо модернізації та закупівлі транспортних засобів спеціального та спеціалізованого призначення, з них: | | | | | | | | | | | | | | | | | | | | | |
| | | | x | x | x | x | x | x | x | x | x | | | | | | | | | | | |
| Усього за підпунктом 4.2.4 | | | x | x | | | | | | | | | | | | | | | | | | |
| 4.2.5 | Інші заходи, з них: | | | | | | | | | | | | | | | | | | | | | |
| | | | x | x | x | x | x | x | x | x | x | | | | | | | | | | | |
| Усього за підпунктом 4.2.5 | | | x | x | | | | | | | | | | | | | | | | | | |
| Усього за пунктом 4.2 | | | x | x | | | | | | | | | | | | | | | | | | |
| **Усього за розділом IV** | | | x | x | | | | | | | | | | | | | | | | | | |
| **Усього за інвестиційною програмою** | **560,45** | **560,45** | | | | | | | | | **560,45** | **0** | **140,12** | **140,12** | **140,11** | **140,10** | | | | | | |

* Суми витрат по заходах та економічний ефект від їх упровадження при розрахунку строку окупності враховувати без ПДВ.

** Складові розрахунку економічного ефекту від упровадження заходів ураховувати без ПДВ.

№ 203-РВ-24 від 29.07.2024
Підписання МІСЬКИЙ ГОЛОВА М.ВАРАШ
МЕНЗУЛ ОЛЕКСАНДР ПАВЛОВИЧ
5E984D526F82F38F0400000000BC2301E0AA7404

Олена ДЕМБОВСЬКА

Ольга РЕЧУН

Додаток 5

# ПЛАН
## витрат за джерелами фінансування на виконання інвестиційної програми для врахування у структурі тарифів на 12 місяців

Комунальне підприємство «ВАРАШТЕПЛОВОДОКАНАЛ» ВМР

| № з/п | Найменування заходів | Кошти, що враховуються у структурі тарифів за джерелами фінансування, тис. грн. (без ПДВ) | | | | |
|---|---|---|---|---|---|---|
| | | загальна сума | з урахуванням: | | | |
| | | | амортизаційні відрахування | виробничі інвестиції з прибутку | сума позичкових коштів та відсотків за їх використання, що підлягає поверненню у планованому періоді | сума інших залучених коштів, що підлягає поверненню у планованому періоді |
| **1** | **2** | **3** | **4** | **5** | **6** | **7** |
| **I** | **Виробництво теплової енергії** | | | | | |
| 1.1 | Будівництво, реконструкція та модернізація об'єктів теплопостачання, з урахуванням : | | | | | |
| 1.1.1 | Заходи зі зниження питомих витрат, а також втрат ресурсів | | | | | |
| 1.1.2 | Заходи щодо забезпечення технологічного обліку ресурсів | | | | | |
| 1.1.3 | Інші заходи | | | | | |
| | Усього за пунктом 1.1 | | | | | |
| 1.2. | Інші заходи, з урахуванням: | | | | | |
| 1.2.1 | Заходи зі зниження питомих витрат, а також втрат ресурсів | | | | | |
| 1.2.2 | Заходи щодо забезпечення технологічного обліку ресурсів | | | | | |
| 1.2.3 | Заходи щодо впровадження та розвитку інформаційних технологій | | | | | |
| 1.2.4 | Заходи щодо | | | | | |

№ 203-РВ-24 від 29.07.2024
Підписання МІСЬКИЙ ГОЛОВА М.ВАРАШ
МЕНЗУЛ ОЛЕКСАНДР ПАВЛОВИЧ
5E984D526F82F38F0400000000BC2301E0AA7404

| | | | | | | |
|---|---|---|---|---|---|---|
| | закупівлі транспортних засобів спеціального та спеціалізованого призначення | | | | | |
| 1.2.5 | Інші заходи | | | | | |
| | Усього за пунктом 1.2 | | | | | |
| | **Усього за розділом I** | | | | | |
| **II** | **Транспортування теплової енергії** | | | | | |
| 2.1 | Будівництво, реконструкція та модернізація об'єктів теплопостачання, з урахуванням: | | | | | |
| 2.1.1 | Заходи зі зниження питомих витрат, а також втрат ресурсів | | | | | |
| 2.1.2 | Заходи щодо забезпечення технологічного обліку ресурсів | **137,26** | **137,26** | | | |
| 2.1.3 | Заходи щодо зменшення понаднормативних втрат у теплових мережах | **423,19** | **423,19** | 0 | 0 | 0 |
| 2.1.4 | Інші заходи | | | | | |
| | Усього за пунктом 2.1 | | | **0** | **0** | **0** |
| 2.2 | Інші заходи, з урахуванням: | | | | | |
| 2.2.1 | Заходи зі зниження питомих витрат, а також втрат ресурсів | | | | | |
| 2.2.2 | Заходи щодо забезпечення технологічного обліку ресурсів | | | | | |
| 2.2.3 | Заходи щодо впровадження та розвитку інформаційних технологій | | | | | |
| 2.2.4 | Заходи щодо модернізації та закупівлі транспортних засобів спеціального та спеціалізованого призначення | | | | | |
| 2.2.5 | Інші заходи | | | | | |
| | Усього за пунктом | | | | | |

№ 203-РВ-24 від 29.07.2024
Підписання МІСЬКИЙ ГОЛОВА М.ВАРАШ
МЕНЗУЛ ОЛЕКСАНДР ПАВЛОВИЧ
5E984D526F82F38F0400000000BC2301E0AA7404

| | | | | | | |
|---|---|---|---|---|---|---|
| | **Усього за розділом II** | **560,90** | **560,90** | **0** | **0** | **0** |
| **III** | **Постачання теплової енергії** | | | | | |
| 3.1 | Будівництво, реконструкція та модернізація об'єктів теплопостачання, з урахуванням: | | | | | |
| 3.1.1 | Заходи зі зниження питомих витрат, а також втрат ресурсів | | | | | |
| 3.1.2 | Заходи щодо забезпечення технологічного обліку ресурсів | | | | | |
| 3.1.3 | Інші заходи | | | | | |
| | Усього за пунктом 3.1 | | | | | |
| 3.2 | Інші заходи, з урахуванням: | | | | | |
| 3.2.1 | Заходи зі зниження питомих витрат, а також втрат ресурсів | | | | | |
| 3.2.2 | Заходи щодо забезпечення технологічного обліку ресурсів | | | | | |
| 3.2.3 | Заходи щодо впровадження та розвитку інформаційних технологій | | | | | |
| 3.2.4 | Заходи щодо модернізації та закупівлі транспортних засобів спеціального та спеціалізованого призначення | | | | | |
| 3.2.5 | Інші заходи | | | | | |
| | Усього за пунктом 3.2 | | | | | |
| | **Усього за розділом III** | | | | | |
| **IV** | **Постачання гарячої води** | | | | | |
| 4.1 | Будівництво, реконструкція та модернізація об'єктів теплопостачання, з урахуванням: | | | | | |
| 4.1.1 | Заходи зі зниження питомих витрат, а також втрат ресурсів | | | | | |
| 4.1.2 | Заходи щодо забезпечення технологічного обліку ресурсів | | | | | |

№ 203-РВ-24 від 29.07.2024
Підписання МІСЬКИЙ ГОЛОВА М.ВАРАШ
МЕНЗУЛ ОЛЕКСАНДР ПАВЛОВИЧ
5E984D526F82F38F0400000000BC2301E0AA7404

| | | | | | | |
|---|---|---|---|---|---|---|
| | Усього за пунктом 4.1 | | | | | |
| 4.2 | Інші заходи, з урахуванням: | | | | | |
| 4.2.1 | Заходи зі зниження питомих витрат, а також втрат ресурсів | | | | | |
| 4.2.2 | Заходи щодо забезпечення технологічного обліку ресурсів | | | | | |
| 4.2.3 | Заходи щодо впровадження та розвитку інформаційних технологій | | | | | |
| 4.2.4 | Заходи щодо модернізації та закупівлі транспортних засобів спеціального та спеціалізованого призначення | | | | | |
| 4.2.5 | Інші заходи | | | | | |
| | Усього за пунктом 4.2 | | | | | |
| | **Усього за розділом IV** | | | | | |
| | **Усього за інвестиційною програмою** | **560,45** | **560,45** | **0** | **0** | **0** |

Директор КП «ВТВК» Роман САУШКІН

Головний бухгалтер Олена ЗАРІЦЬКА

Начальник ПЕВ ОленаДЕМБОВСЬКА

Вик.О.Речун

№ 203-РВ-24 від 29.07.2024
Підписання МІСЬКИЙ ГОЛОВА М.ВАРАШ
МЕНЗУЛ ОЛЕКСАНДР ПАВЛОВИЧ
5E984D526F82F38F0400000000BC2301E0AA7404

# Пояснювальна записка

## Коротка інформація про суб'єкт господарювання

Вараська міська рада є засновником і власником Комунального підприємства «Вараштепловодоканал» Вараської міської ради (далі підприємство).

Свою діяльність підприємство здійснює на підставі Статуту Комунального підприємства «Вараштепловодоканал» Вараської міської ради.

Згідно Статуту, основними напрямками господарської діяльності підприємства, зокрема, є :

- послуги з централізованого водопостачання;
- послуги з централізованого водовідведення;
- послуги з постачання та транспортування теплової енергії;
- послуги поводження з побутовими відходами і /чи їх захоронення/переробки;
- інших суміжних комунальних( у т.ч. метрологічних) та ін.послуг.

У своїй діяльності підприємство керується Конституцією України, Господарським кодексом України, Законом Верховної Ради України, постановами КМУ, іншими актами чинного законодавства, Статутом.

Підприємство є юридичною особою, має рахунок в банку, печатку та штамп зі своїм найменуванням. Веде самостійний баланс і проводить діяльність на принципах розрахунку. Підприємство є платником ПДВ ( свідоцтво про реєстрацію платника податку на додану вартість, видане Кузнецовським відділенням Володимирецької ОДПІ 10.04.06 № 25263912 ).

## Висновки щодо необхідності впровадження інвестиційної програми

Для розробки інвестиційної програми був зроблений аналіз діяльності підприємства і визначені його найбільш проблемні місця. Виявлені недоліки, безпосередньо на дільниці з ремонту та обслуговування теплових мереж міста, вказали на необхідність до розроблення першочергових заходів, які були покладені в основу інвестиційної програми. Втілити в життя цю програму підприємство планує за рахунок власних коштів, а саме амортизаційних відрахувань.

**1.** ***Технічне переоснащення надземної теплової мережі.***

Метою є зменшення теплових втрат на надземній тепловій мережі, забезпечення безперебійної та якісної роботи теплових мереж, планується заміна мінераловатної теплової ізоляції на сегменти теплоізоляційні у фольгоізолі. Наразі на дільниці надземної теплової мережі встановлено мінераловатну

)9р.). Через слабку водостійкість і тривалу

а руйнування даної ізоляції, тому вона на

№ 203-РВ-24 від 29.07.2024
Підписання МІСЬКИЙ ГОЛОВА М.ВАРАШ
МЕНЗУЛ ОЛЕКСАНДР ПАВЛОВИЧ
5E984D526F82F38F0400000000BC2301E0AA7404

сьогоднішній день знаходиться у незадовільному стані і втратила свої властивості.

Для зменшення втрат у теплових мережах є доцільним використання більш сучасних та енергоефективних засобів, тому було обрано для ізоляції сегменти теплоізоляційні у фольгоізолі.

Сегменти теплоізоляційні у фольгоізолі – це сучасний тип гідро-теплоізоляції, екологічний, простий у монтажі, довговічний в експлуатації, можливе повторне використання після демонтажу сегментів під час ремонтних робіт.

Заміна ізоляційного покриття, що відпрацювало свій ресурс, матиме енерго-економічний ефект, в т.ч.:

- покращеня технічних параметрів роботи системи теплопостачання;
- зменшення втрат тепла при транспортуванні;
- зменшення витрат матеріалів на проведення ремонтних робіт;
- зменшення трудових витрат.

Для збільшення терміну експлуатації сегментів теплоізоляційних у фольгоізолі їх необхідно покрити захисним шаром з листового металу.

КП «ВТВК» ВМР отримало комерційні пропозиції від:

- ТзОВ «Техізол-2014» у м.Запоріжжя: ціна сегментів теплоізоляційних у фольгоізолі Ø426 мм з кріпленням – 1005,20 грн. без ПДВ за м.п.;
- виробничий кооператив «Пінофлот»: ціна циліндрів Ø426 мм фольги липкої – 1075,00 грн. без ПДВ за м.п.

Для попереднього розрахунку підприємством взято комерційну пропозицію з меншою ціною від ТзОВ «Техізол-2014».

Планується використання коштів з інвестиційної програми КП «ВТВК» ВМР для заміни ділянок теплоізоляції магістральної теплової мережі по вул. Комунальна Ø426 мм від ТК-6-25 до ТП-5 довжиною 421 м.п. на сегменти теплоізоляційні у фольгоізолі в сумі 423 189,20 без ПДВ грн.

**2. *Забезпеченя технологічного обліку ресурсів.***

Для забезпечення оперативного вимірювання витрати рідини в трубопроводах теплових мереж планується закупівля портативного переносного витратоміра рідини з 4-ма датчиками, який буде застосований:

– для технологічного обліку теплопостачання;
– для виявлення вірогідних місць поривів трубопроводів;
– для виявлення фактів несанкціонованого відбору води або теплоносія.

Прилад може працювати в ультразвуковому діапазоні частот і реєструвати те, що відбувається при проходженні ультразвукових хвиль і акустичних коливань через потік рідини. Ультразвукові витратоміри мають очевидні переваги, які є дуже цінними і роблять їх незамінним інструментом, коли мова йде про технічне обслуговування та перевірки обслуговування, а також для вимірювань, які бажано проводити без втручання в труби.

Витратомір із затискним перетворювачем можна встановити на трубі та

№ 203-РВ-24 від 29.07.2024
Підписання МІСЬКИЙ ГОЛОВА М.ВАРАШ
МЕНЗУЛ ОЛЕКСАНДР ПАВЛОВИЧ
5E984D526F82F38F0400000000BC2301E0AA7404

сування накладного перетворювача дає ь-який час, незалежно від типу рідини та алишається сухим і не пошкодженим.

Вимірювання проводиться безперервно, результати можна отримати в режимі реального часу.

Ультразвуковий витратомір ідеально підходить для ситуацій, коли необхідно провести швидке вимірювання для виявлення проблеми або просто перевірити загальний стан поточного процесу. Завдяки акумуляторній батареї портативний пристрій забезпечує кілька годин регулярної роботи, а внутрішній реєстратор даних зберігає вимірювання для подальшого аналізу та обробки. Мобільний витратомір також можна використовувати як еталон для стаціонарних витратомірів, оскільки, незважаючи на свою компактність, вони дають хороші результати вимірювань.

КП «ВТВК» ВМР отримало комерційні пропозиції від:

- ФОП Філоненко Ігор Володимирович: Витратомір PCE-TDS 200SM (в комплекті з 4-ма датчиками для труб діаметром 15...100 / 20...108 мм та 50...700 / 57...720 мм.) 137 264,00 грн. без ПДВ;
- ТОВ «НКМ ГРУП»: Витратомір портативний ультразвуковий F601 412 112,5 грн. без ПДВ.

Для попереднього розрахунку підприємством взято комерційну пропозицію з меншою ціною від ФОП Філоненко Ігор Володимирович.

Планується використання коштів з інвестиційної програми КП «ВТВК» ВМР на суму 137 264,00 грн. без ПДВ для закупівлі Витратоміра PCE-TDS 200SM (в комплекті з 4-ма датчиками для труб діаметром 15...100 / 20...108 мм та 50...700 / 57...720 мм.)

## Обґрунтування інвестиційних витрат за їх складовими

Інвестиційна програма Комунального підприємства «Вараштепловодоканал» Вараської міської ради містить в собі декілька заходів. Всі ці заходи планується реалізувати за рахунок амортизаційних відрахувань підприємства. Підприємство не планує залучати позичкові або бюджетні кошти.

## Аналіз впливу результатів реалізації програми на структуру тарифу у плановому та прогнозованому періодах

Впровадження інвестиційної програми є основним напрямком розвитку системи теплопостачання:

1) зниження втрат під час транспортування теплової енергії в магістральних та розподільчих теплових мережах шляхом впровадження сучасних видів теплоізоляції;

2) забезпечення технологічного обліку теплопостачання, зменшення втрат теплової енергії з витоками за допомогою ультразвукового витратоміра.

естиційної програми дасть можливість постачання теплової енергії, зменшення

№ 203-РВ-24 від 29.07.2024
Підписання МІСЬКИЙ ГОЛОВА М.ВАРАШ МЕНЗУЛ ОЛЕКСАНДР ПАВЛОВИЧ
5E984D526F82F38F0400000000BC2301E0AA7404

Виконання інвестиційної програми не вплине на вартість теплоенергії тому що джерелом її фінансування будуть амортизаційні відрахування, які вже враховані при розрахунку величини тарифу на теплоенергію. Але сама наявність і виконання інвестиційної програми буде свідчити про цільове використання коштів від амортизаційних відрахувань.

Директор КП «ВТВК» ВМР Роман САУШКІН

Начальник ПЕВ Олена ДЕМБОВСЬКА

Вик. О.Речун

№ 203-РВ-24 від 29.07.2024
Підписання МІСЬКИЙ ГОЛОВА М.ВАРАШ
МЕНЗУЛ ОЛЕКСАНДР ПАВЛОВИЧ
5E984D526F82F38F0400000000BC2301E0AA7404

Додаток 6

# УЗАГАЛЬНЕНА ХАРАКТЕРИСТИКА
## об'єктів у сфері теплопостачання

**Комунальне підприємство «ВАРАШТЕПЛОВОДОКАНАЛ» Вараської міської ради**

**станом на 01.06 2024 рік**

| № з/п | Найменування та характеристика об'єктів у сфері теплопостачання | Одиниця виміру | Показник | |
|---|---|---|---|---|
| | | | загальний | з них аварійні |
| | **І. Виробництво теплової енергії** | | | |
| 1 | ***Джерела теплової енергії*** | | | |
| 1.1 | Загальна кількість котелень, з них: | шт. | | |
| | потужністю до 3 Гкал/год | шт. | | |
| | потужністю від 3 до 20 Гкал/год | шт. | | |
| | потужністю від 20 до 100 Гкал/год | шт. | | |
| | потужністю 100 Гкал/год і більше | шт. | | |
| | дахових | шт. | | |
| 1.2 | Загальна установлена потужність котелень, з них: | Гкал/год | | |
| | потужністю до 3 Гкал/год | Гкал/год | | |
| | потужністю від 3 до 20 Гкал/год | Гкал/год | | |
| | потужністю від 20 до 100 Гкал/год | Гкал/год | | |
| | потужністю 100 Гкал/год і більше | Гкал/год | | |
| | дахових | Гкал/год | | |
| 1.3 | Середнє навантаження котелень: | | | |
| | у неопалювальний період | Гкал/год | | |
| | | Гкал/год | | |

№ 203-РВ-24 від 29.07.2024
Підписання МІСЬКИЙ ГОЛОВА М.ВАРАШ
МЕНЗУЛ ОЛЕКСАНДР ПАВЛОВИЧ
5E984D526F82F38F0400000000BC2301E0AA7404

| | | | | |
|---|---|---|---|---|
| 1.4 | Річний обсяг відпуску теплової енергії | Гкал | | |
| 2 | ***Котли та хвостові поверхні нагріву*** | | | |
| 2.1 | Загальна кількість котлів: | шт. | | |
| 2.1.1 | за видом теплоносія, з них: | шт. | | |
| | водогрійних з ККД менше 86 % | шт. | | |
| | водогрійних з ККД більше 86 % | шт. | | |
| | парових з ККД менше 89 % | шт. | | |
| | парових з ККД більше 89 % | шт. | | |
| 2.1.2 | за видом палива, з них: | шт. | | |
| | на газоподібному паливі | шт. | | |
| | на твердому паливі | шт. | | |
| | на рідкому паливі | шт. | | |
| 2.2 | Використання установлених виробничих потужностей котлів: | | | |
| | у неопалювальний період | % | | |
| | у зимовий період | % | | |
| 2.3 | Загальна кількість економайзерів | шт. | | |
| 3 | ***Газоповітряний тракт, димові труби, очистка димових газів*** | | | |
| 3.1 | Загальна кількість тягодуттєвих установок, з них: | шт. | | |
| | димососів | шт. | | |
| | дуттєвих вентиляторів (установлених окремо) | шт. | | |
| 3.2 | Загальна установлена потужність тягодуттєвих установок | кВт | | |
| 3.3 | Загальна кількість золошлакоуловлювачів | шт. | | |

№ 203-РВ-24 від 29.07.2024
Підписання МІСЬКИЙ ГОЛОВА М.ВАРАШ
МЕНЗУЛ ОЛЕКСАНДР ПАВЛОВИЧ
5E984D526F82F38F0400000000BC2301E0AA7404

| | | | | |
|---|---|---|---|---|
| 3.4 | Загальна кількість димових труб, з них: | шт. | | |
| | сталевих | шт. | | |
| | цегляних та/або залізобетонних | шт. | | |
| 4 | ***Допоміжне обладнання*** | | | |
| 4.1 | Загальна кількість деаераторних установок | шт. | | |
| 4.2 | Загальна кількість водопідігрівальних установок | шт. | | |
| 4.3 | Загальна кількість баків збору конденсату | шт. | | |
| 4.4 | Загальна кількість насосів, з них: | шт. | | |
| | живильних | шт. | | |
| | мережних | шт. | | |
| | підживлювальних | шт. | | |
| | конденсаційних | шт. | | |
| | рециркуляційних | шт. | | |
| | насосів гарячого водопостачання (ГВП) | шт. | | |
| | циркуляційних (ГВП) | шт. | | |
| 4.5 | Загальна установлена потужність насосів | кВт | | |
| 5 | ***Водопідготовка і водно-хімічний режим*** | | | |
| 5.1 | Загальна кількість водопідготовчих установок | шт. | | |
| 5.2 | Загальна кількість насосів у складі водопідготовчих установок | шт. | | |
| 5.3 | Загальна установлена потужність насосів | кВт | | |
| 6 | ***Електропостачання та електротехнічні пристрої*** | | | |
| 6.1 | Загальна кількість лічильників обліку електричної енергії: | шт. | | |

№ 203-РВ-24 від 29.07.2024
Підписання МІСЬКИЙ ГОЛОВА М.ВАРАШ
МЕНЗУЛ ОЛЕКСАНДР ПАВЛОВИЧ
5E984D526F82F38F0400000000BC2301E0AA7404

| | | | | |
|---|---|---|---|---|
| | прямого включення | шт. | | |
| | трансформаторного включення | шт. | | |
| 6.2 | Загальна кількість точок обліку електричної енергії, об'єднаних у ЛУЗОД (АСКОЕ) | шт. | | |
| 6.3 | Загальна кількість трансформаторних підстанцій 10 (6) / 0,4 кВ: | шт. | | |
| | потужністю до 630 кВА | шт. | | |
| | потужністю понад 630 кВА | шт. | | |
| 6.4 | ***Використання установлених виробничих потужностей електротехнічного обладнання:*** | | | |
| | у неопалювальний період | % | | |
| | у зимовий період | % | | |
| 7 | ***Автоматизація*** | | | |
| 7.1 | Загальна кількість автоматизованих котелень, у тому числі | шт. | | |
| | з повною автоматизацією (без постійного обслуговувального персоналу) | шт. | | |
| | з частковою автоматизацією | шт. | | |
| 7.2 | Загальна кількість систем автоматичного регулювання параметрів робочого процесу | шт. | | |
| 8 | ***Прилади обліку теплової енергії*** | | | |
| 8.1 | Загальна кількість приладів обліку теплової енергії, з них: | шт. | | |
| | на джерелах теплопостачання | шт. | | |
| | комерційного (у споживача) | шт. | | |
| 8.2 | Забезпеченість приладами обліку на джерелах теплопостачання | % | | |

№ 203-РВ-24 від 29.07.2024
Підписання МІСЬКИЙ ГОЛОВА М.ВАРАШ
МЕНЗУЛ ОЛЕКСАНДР ПАВЛОВИЧ
5E984D526F82F38F0400000000BC2301E0AA7404

| | | | | |
|---|---|---|---|---|
| 8.3 | Забезпеченість приладами комерційного обліку | % | | |
| 8.4 | Загальна кількість приладів обліку, що необхідно встановити до 100 % оснащеності, у тому числі: | шт. | | |
| | на джерелах теплопостачання | шт. | | |
| | комерційного обліку | шт. | | |
| 9 | ***Транспортні засоби*** | | | |
| 9.1 | Загальна кількість спеціальних та спеціалізованих транспортних засобів, у тому числі: | шт. | | |
| | спецтехніки | шт. | | |
| | вантажних автомобілів | шт. | | |
| | легкових автомобілів | шт. | | |
| 10 | Будівлі та споруди виробничого призначення | | | |
| | Загальна кількість | шт. | | |
| | **II. Транспортування та постачання теплової енергії** | | | |
| 11 | ***Магістральні теплові мережі*** | | | |
| 11.1 | Протяжність магістральних теплових мереж, у тому числі: | км | 16,007 | |
| | підземних канальних | км | 14,497 | |
| | підземних безканальних | км | | |
| | надземних | км | 1,51 | |
| 11.2 | Загальна кількість теплових камер | шт. | 65 | |
| 12 | ***Місцеві (розподільчі) мережі*** | | | |
| 12.1 | Протяжність місцевих (розподільчих) теплових мереж, у тому числі: | км | 41,5303 | |
| | підземних | км | 39,618 | |

№ 203-РВ-24 від 29.07.2024
Підписання МІСЬКИЙ ГОЛОВА М.ВАРАШ
МЕНЗУЛ ОЛЕКСАНДР ПАВЛОВИЧ
5E984D526F82F38F0400000000BC2301E0AA7404

| | | | | |
|---|---|---|---|---|
| | надземних | км | 1,9122 | |
| 12.2 | Загальна кількість теплових камер | шт. | 267 | |
| 13 | ***Мережі гарячого водопостачання (ГВП)*** | | | |
| 13.1 | Протяжність мереж ГВП, з них: | км | | |
| | підземних | км | | |
| | надземних | км | | |
| 14 | ***Центральні теплові пункти (ЦТП)*** | | | |
| | Загальна кількість ЦТП | шт. | | |
| 15 | ***Індивідуальні теплові пункти (ІТП)*** | | | |
| | Загальна кількість ІТП | шт. | 10 | |
| 16 | ***Обладнання ЦТП та ІТП*** | | | |
| 16.1 | Загальна кількість водопідігрівальних установок | шт. | | |
| 16.2 | Загальна кількість баків-акумуляторів гарячої води | шт. | | |
| 16.3 | Загальна кількість насосів, з них: | шт. | | |
| | підживлювальних | шт. | | |
| | насосів ГВП | шт. | | |
| | циркуляційних (ГВП) | шт. | | |
| 16.4 | Загальна установлена потужність насосів | кВт | | |
| 17 | ***Електропостачання та системи управління*** | | | |
| 17.1 | Загальна кількість лічильників обліку електричної енергії: | шт. | | |
| 17.2 | Загальна кількість систем автоматизації та контролю, у тому числі: | шт. | | |
| | систем автоматичного погодного регулювання | шт. | | |

№ 203-РВ-24 від 29.07.2024
Підписання МІСЬКИЙ ГОЛОВА М.ВАРАШ
МЕНЗУЛ ОЛЕКСАНДР ПАВЛОВИЧ
5E984D526F82F38F0400000000BC2301E0AA7404

| | | | | |
|---|---|---|---|---|
| 17.3 | Загальна кількість систем диспетчерського управління та телемеханіки | шт. | | |
| 18 | ***Прилади обліку теплової енергії і лічильники ГВП*** | | | |
| 18.1 | Загальна кількість приладів обліку теплової енергії на ЦТП | шт. | | |
| 18.2 | Загальна кількість лічильників ГВП, з них: | шт. | 342 | |
| | на ЦТП | шт. | | |
| | у споживачів (у будинках) | шт. | 342 | |
| 18.3 | Забезпеченість приладами обліку теплової енергії на ЦТП | % | | |
| 18.4 | Забезпеченість лічильниками ГВП, з них: | % | 92 | |
| | на ЦТП | % | | |
| | у споживачів (у будинках) | % | 92 | |
| 18.5 | Загальна кількість приладів обліку теплової енергії на ЦТП, що необхідно встановити до 100 % оснащеності | шт. | | |
| 18.6 | Загальна кількість лічильників ГВП, що необхідно встановити до 100 % оснащеності, у тому числі: | шт. | | |
| | на ЦТП | шт. | | |
| | у споживачів (у будинках) | шт. | | |
| 19 | ***Транспортні засоби*** | | | |
| 19.1 | Загальна кількість спеціальних та спеціалізованих транспортних засобів, з них: | шт. | | |
| | спецтехніки | шт. | 2 | |
| | вантажних автомобілів | шт. | | |
| | легкових автомобілів | шт. | | |
| 20 | ***Будівлі та споруди виробничого призначення*** | | | |

№ 203-РВ-24 від 29.07.2024
Підписання МІСЬКИЙ ГОЛОВА М.ВАРАШ
МЕНЗУЛ ОЛЕКСАНДР ПАВЛОВИЧ
5E984D526F82F38F0400000000BC2301E0AA7404

| | | | | |
|---|---|---|---|---|
| | Загальна кількість | шт. | | |
| 21 | ***Опалювальна площа*** | тис. кв. м | 714,34 | |
| 22 | ***Забезпечення гарячою водою*** | тис. жителів | 42,80 | |
| 23 | ***Приєднане навантаження за категоріями:*** | | | |
| | населення | Гкал/год | 139,38 | |
| | бюджетні установи | Гкал/год | 21,99 | |
| | інші | Гкал/год | 29,74 | |
| 24 | ***Фактичні річні втрати теплової енергії*** | тис. Гкал | 53,193 | |
| | | % | 22,798 | |
| 25 | Втрати теплової енергії, враховані у діючому тарифі на теплову енергію | % | 12,98 | |

Директор КП «ВТВК»ВМР _____ Роман САУШКІН

Головний інженер _____ Олексій ГАВРИЛОВ

Начальник ВТВ _____ Галина ПРОКІПЧУК

Начальник відділу ОК та ДВ _____ Тетяна РЯБЧЕНКО

№ 203-РВ-24 від 29.07.2024
Підписання МІСЬКИЙ ГОЛОВА М.ВАРАШ
МЕНЗУЛ ОЛЕКСАНДР ПАВЛОВИЧ
5E984D526F82F38F0400000000BC2301E0AA7404

Додаток 7

# ІНФОРМАЦІЙНА ЗГОДА
## посадової особи суб'єкта господарювання на обробку персональних даних

Я, директор КП «ВТВК» ВМР Саушкін Роман Юрійович, при наданні даних до виконавчого комітету Вараської міської ради даю згоду відповідно до Закону України "Про захист персональних даних" на обробку моїх особистих персональних даних у картотеках та/або за допомогою інформаційно-телекомунікаційних систем з метою підготовки відповідно до вимог законодавства статистичної, адміністративної та іншої інформації з питань діяльності суб'єкта господарювання.

_____ "27" 06 2024 року
(підпис) (дата)

Директор КП «ВТВК» Роман САУШКІН

№ 203-РВ-24 від 29.07.2024
Підписання МІСЬКИЙ ГОЛОВА М.ВАРАШ
МЕНЗУЛ ОЛЕКСАНДР ПАВЛОВИЧ
5E984D526F82F38F0400000000BC2301E0AA7404

32

*Комунальне підприємство «Вараштепловодоканал»*
*Вараської міської ради*
*дільниця з ремонту та обслуговування теплових мереж міста*

**Технічна характеристика теплової ізоляції –**
**сегментів теплоізоляційних у фольгоізолі**

Метою встановлення теплової ізоляції - сегменти теплоізоляційні у фольгоізолі є захист надземної теплової мережі від механічного руйнування та підвищення енергоефективності. Утеплювачі такого виду використовуються виключно для трубопроводів.

Переваги та недоліки сегментів теплоізоляційних у фольгоізолі:

1) недоліки: - висока вартість теплової ізоляції порівняно з мінераловатною;
- слабка механічна міцність, яку компенсує зовнішня оболонка;
- для збільшення терміну експлуатації потребують додаткового захисного шару з листового металу;

2) переваги: - низький коефіцієнт теплопровідності;
- підвищена швидкість монтажу;
- зменшення витрат під час експлуатації і ремонту;
- підвищена стійкість до можливих атмосферних, хімічних, біологічних впливів;
- можливість використання на трубопроводах, монтаж яких виконаний надземним та підземним методами, для канального та безканального прокладання;
- відсутність температурних обмежень зовнішнього повітря і теплоносія під час виконання робіт;
- зниження теплових втрат;
- тривалий термін експлуатації.

Головний інженер Олексій ГАВРИЛОВ

Заступник директора Сергій ШВЕЦЬ

В.о. начальника дільниці Дмитро СУЛЬЖИК

№ 203-РВ-24 від 29.07.2024
Підписання МІСЬКИЙ ГОЛОВА М.ВАРАШ
МЕНЗУЛ ОЛЕКСАНДР ПАВЛОВИЧ
5E984D526F82F38F0400000000BC2301E0AA7404

*Комунальне підприємство «Вараштепловодоканал»*
*Вараської міської ради*
*дільниця з ремонту та обслуговування теплових мереж міста*

**Технічне переоснащення надземної теплової мережі**

(Заміна теплової ізоляції)

Обґрунтування

З метою зменшення теплових втрат на надземній тепловій мережі, забезпечення безперебійної та якісної роботи теплових мереж, планується заміна мінераловатної теплової ізоляції на сегменти теплоізоляційні у фольгоізолі. Наразі на дільниці надземної теплової мережі встановлено мінераловатну ізоляцію (рік вводу в експлуатацію-1999р.). Через слабку водостійкість і тривалу експлуатацію відбулася просідання та руйнування даної ізоляції, тому вона на сьогоднішній день знаходиться у незадовільному стані і втратила свої властивості.

Для зменшення втрат у теплових мережах є доцільним використання більш сучасних та енергоефективних засобів, тому було обрано для ізоляції сегменти теплоізоляційні у фольгоізолі.

Сегменти теплоізоляційні у фольгоізолі – це сучасний тип гідро-теплоізоляції, екологічний, простий у монтажі, довговічний в експлуатації, можливе повторне використання після демонтажу сегментів під час ремонтних робіт.

Заміна ізоляційного покриття, що відпрацювало свій ресурс, матиме енерго-економічний ефект, в т.ч.:

- покращення технічних параметрів роботи системи теплопостачання;
- зменшення втрат тепла при транспортуванні;
- зменшення витрат матеріалів на проведення ремонтних робіт;
- зменшення трудових витрат.

Для збільшення терміну експлуатації сегментів теплоізоляційних у фольгоізолі їх необхідно покрити захисним шаром з листового металу.

КП «ВТВК» ВМР отримало комерційні пропозиції від:

- ТзОВ «Техізол-2014» у м.Запоріжжя: ціна сегментів теплоізоляційних у фольгоізолі Ø426 мм з кріпленням – 1005,20 грн. без ПДВ за м.п.;
- виробничий кооператив «Пінофлот»: ціна циліндрів Ø426 мм фольги липкої – 1075,00 грн. без ПДВ за м.п.

Для попереднього розрахунку підприємством взято комерційну пропозицію з меншою ціною від ТзОВ «Техізол-2014».

Планується використання коштів з інвестиційної програми КП «ВТВК» ВМР для заміни ділянок теплоізоляції магістральної теплової мережі по вул. Комунальна Ø426 мм від ТК-6-25 до ТП-5 довжиною 421 м.п. на сегменти теплоізоляційні у фольгоізолі в сумі 423 189,20 без ПДВ грн.

Головний інженер Олексій ГАВРИЛОВ

Заступник директора Сергій ШВЕЦЬ

В.о. начальника дільниці Дмитро СУЛЬЖИК

№ 203-РВ-24 від 29.07.2024
Підписання МІСЬКИЙ ГОЛОВА М.ВАРАШ
МЕНЗУЛ ОЛЕКСАНДР ПАВЛОВИЧ
5E984D526F82F38F0400000000BC2301E0AA7404

Увага! Оплата цього рахунку означає погодження з умовами поставки товарів. Повідомлення про оплату є обов'язковим, в іншому випадку не гарантується наявність товарів на складі. Товар відпускається за фактом надходження коштів на п/р Постачальника, самовивозом, за наявності довіреності та паспорта.
Компанія користується електронним документообігом

**Зразок заповнення платіжного доручення**

| | |
|---|---|
| Отримувач | **ТОВАРИСТВО З ОБМЕЖЕНОЮ ВІДПОВІДАЛЬНІСТЮ "ТЕХІЗОЛ-2014"** |
| Код | **39104732** |
| Банк отримувача | **ФІЛ.КОМ.БАНКУ"ПРИВАТБАНК"ЗАП.РЕГ.УПРАВ** |
| КРЕДИТ рах. № | **UA273133990000026008055714249** |

# Рахунок на оплату № 13745 від 28 травня 2024 р.

Постачальник: **ТОВАРИСТВО З ОБМЕЖЕНОЮ ВІДПОВІДАЛЬНІСТЮ "ТЕХІЗОЛ-2014"**
п/р UA273133990000026008055714249 у банку ФІЛ.КОМ.БАНКУ"ПРИВАТБАНК"ЗАП.РЕГ.УПРАВ,
вул. Південне шосе, буд.1 м.Запоріжжя.69032,
тел.: 0503529299,
код за ЄДРПОУ 39104732, ІПН 391047308296,
Платник податку на прибуток на загальних підставах

Покупець: **КОМУНАЛЬНЕ ПІДПРИЄМСТВО ВАРАШТЕПЛОВОДОКАНАЛ ВАРАСЬКОЇ МІСЬКОЇ РАДИ**
Тел.: НомерТелефона=

Договір: 0711/2023/117 от 13.11.2023

| № | Артикул | Товари (роботи, послуги) | Кіл-сть | Од. | Ціна без ПДВ | Сума без ПДВ |
|---|---|---|---|---|---|---|
| 1 | | Сегменти теплоізоляц.ф 426 мм в фольгоізолі ФГ(2) з кріпленням | 421 | пог.м | 1 005,20 | 423 189,20 |

**Всього:** **423 189,20**
**Сума ПДВ:** **84 637,84**
**Всього із ПДВ:** **507 827,04**

Всього найменувань 1, на суму 507 827,04 грн.
**П'ятсот сім тисяч вісімсот двадцять сім гривень 04 копійки**
**У т.ч. ПДВ: Вісімдесят чотири тисячі шістсот тридцять сім гривень 84 копійки**

**Виписав(ла):** Коса Є. С.

thermaflex kaiflex K-FLEX UKRAINE Armaflex PAROC ROCKWOOL ISOVER

Виробництво та продаж:
- ізоляції для труб опалення, водопостачання:
(Базальтова Вата, Скловата: Rockwool, Paroc, Isover, Термолайф, Базальтові напівциліндри, Фольгована вата: Техно, Rockwool, Isover)
- ізоляції для труб холодопостачання, кондиціювання:
( Спінений каучук: Insul Tube, Eurobatex, K-flex, Armaflex, Kaiflex)
- ізоляції зовнішніх трубопроводів:
(Сегменти теплоізоляційні з пінополіуретану, пінополістіролу)
- ізоляції для повітроводів:
(Листовий спінений каучук)
- вогнезахисту повітроводів, сталевих конструкцій:
( Conlit 150, Paroc Fire slab, FIX)

**№ 203-РВ-24 від 29.07.2024**
Підписання МІСЬКИЙ ГОЛОВА М.ВАРАШ
МЕНЗУЛ ОЛЕКСАНДР ПАВЛОВИЧ
5E984D526F82F38F0400000000BC2301E0AA7404

к Фасад, Техновент, Стандарт

35

ПЕРШИЙ ДІМ
ПОКРІВЛЯ ■ ТЕПЛОІЗОЛЯЦІЯ ■ ФАСАД

www.1d.ua

ОДЕСА, КИЇВ, ЛЬВІВ, ДНІПРО, ХАРКІВ, ПОЛТАВА, ЗАПОРІЖЖЯ, МИКОЛАЇВ, ПОКРОВСЬК, МАРІУПОЛЬ
КРИВИЙ РІГ, КРОПИВНИЦЬКИЙ, ІВАНО-ФРАНКІВСЬК, МУКАЧЕВО, ТЕРНОПІЛЬ, КРЕМЕНЧУК, СУМИ

**Постачальник** **Товариство з обмеженою відповідальністю "Перший дім"**
П/р UA583005280000026008455058786, Банк АТ "ОТП БАНК", м. Київ, МФО 300528
65048, м. Одеса, Приморський р-н, вул. Осипова, буд. 10,
тел. офісу в Одесі (048) 738-45-00,
код за ЄДРПОУ 35116943, ІПН 351169415531, № свід. 100041330

**Тел. бухгалтерії: (044) 290-95-79 багатоканальний, (067) 15-02-138 мобільний**
*Адреса офісу: : м. Рівне, вул. Грушевського 42б*
*Адреса складу: м.Рівне Князя Володимира, 112 А*

**Покупець** **КОМУНАЛЬНЕ ПІДПРИЄМСТВО "ВАРАШТЕПЛОВОДОКАНАЛ" ВАРАСЬКОЇ МІСЬКОЇ РАДИ**
Тел.+380363623865

## Рахунок-фактура № О-ПД-000515 від 31 травня 2024 р.

| № | Назва | Од. | Кількість | Ціна без ПДВ | Сума без ПДВ |
|---|---|---|---|---|---|
| 1 | Циліндр Lamisol ПСБС (1000x426x60) фольга липка | пог.м | 558,000000 | 1 075,00 | 599 850,00 |
| | | | | **Разом без ПДВ:** | **599 850,00** |
| | | | | **ПДВ:** | **119 970,00** |
| | | | | **Всього з ПДВ:** | **719 820,00** |

Всього найменувань 1, на суму 719 820,00 грн.
**Сімсот дев'ятнадцять тисяч вісімсот двадцять гривень 00 копійок**
**ПДВ: Сто дев'ятнадцять тисяч дев'ятсот сімдесят гривень 00 копійок**

Виписав(ла): _____
Цепух Марія Миколаївна
**Рахунок дійсний до сплати до 01.06.2024**

**УВАГА! Призначення платежу:**

**Оплата за товар згідно р/ф № О-ПД-000515 від 31 травня 2024р. в т.ч. ПДВ 20% - 119 970,00 грн.**

При неправильно вказаному призначенні платежу, оплата зараховується після листа із зміною призначення платежу.

1. У разі сплати Рахунку-фактури № О-ПД-000515 від 31 травня 2024 з казначейских рахунків Покупець повинен попередити Продавця за три банковські дня до настання першої події по цьому рахунку (оплати чи відпуску товару), при порушенні цієї умови Покупець сплачує штраф у розмірі 20% від суми рахунку-фактури № О-ПД-000515 від 31 травня 2024, протягом 7 календарних днів після отримання вимоги.
2. Рахунок дійсний до 01.06.2024
3. Товар знаходиться в резерві протягом 7 календарних днів з дати оплати, далі нова дата відвантаження уточнюється у менеджера.
4. Відпуск товару зі складу продавця проводиться тільки за наявності ОРИГІНАЛУ доручення і копій св-ва платника ПДВ і св-ва про державну реєстрацію.
5. Покупець зобовязується здійснити прийом матеріалу (товару) по кількості та якості в момент його отримання.
6. Завантаження товару проводиться автонавантажувачем. Прохання присилати машини пристосовані до цього. У разі неможливості завантаження автомобіля автонавантажувачем, автомобіль завантажуватиметься в останню чергу.
7. Оплата рахунку означає згоду з вищепереліченими умовами та згаданими в них документами.

**Основні продукти, які пропонує Компанія "Перший дім":**

| | | | | | |
|---|---|---|---|---|---|
| Керамічна і ЦП черепиця | Єврорубероїд | Мастики, праймери | Бітумна черепиця | Профлист | Металлочерепиця |
| Теплоізоляція для покрівлі | Полікарбонат | Водостічні системи | Мансардні вікна | Геотекстиль | Геотекстиль |
| Теплоізоляція фасадна | Ондулін | Бітумні стрічки | Підпокрівельні плівки | Герметики | Газобетон |

Недорозумів т.т.

**№ 203-РВ-24 від 29.07.2024**
Підписання МІСЬКИЙ ГОЛОВА М.ВАРАШ
МЕНЗУЛ ОЛЕКСАНДР ПАВЛОВИЧ
5E984D526F82F38F0400000000BC2301E0AA7404

**Комунальне підприємство «Вараштепловодоканал»**

**Вараської міської ради**

*дільниця з ремонту та обслуговування теплових мереж міста*

**Технічна характеристика витратоміра рідини для технологічного обліку**

| | |
|---|---|
| ДІАПАЗОН ВИМІРЮВАННЯ<br><br>ШВИДКІСТЬ ПОТОКУ -32...+32 м/с<br><br>ВИТРАТА Одиниці вимірювання витрати<br>м3 (m3)<br>літри (l)<br><br>Одиниці часу:<br>день (/ d)<br>година (/ h)<br>хвилина (/ m)<br>секунда (/ s)<br>ТОЧНІСТЬ<br>ШВИДКІСТЬ ПОТОКУ DN ≥ 50 мм: ± 3,5% від виміряного значення<br>DN <50 mm: ± 1,5% від виміряного значення<br>повторюваність: ± 0,5% від виміряного значення<br>КРОК ВИМІРУ<br>ШВИДКІСТЬ ПОТОКУ 0,0001 м/с<br>ЗАПИС ДАНИХ<br>КІЛЬКІСТЬ ЗАПИСІВ 1 000 000 значень<br>карта пам'яті 32 Гб<br>ІНТЕРВАЛ ЗАПИСУ 1 сек ... 12 год | ЗАГАЛЬНІ ПОЛОЖЕННЯ<br><br>ДИСПЛЕЙ графічний 2,8“ LCD<br>ФУНКЦІЇ/ОСОБЛИВОСТІ - вимірювання в трубах діаметром 15...100 / 20...108 мм або 50...700 / 57...720 мм. (4 датчики у комплекті)<br>- запис даних на картку об'ємом 32 Гб<br>- безліч одиниць вимірювання<br>- вимірювання швидкості потоку, витрати та об'єму<br>- вимірювання будь-якого виду рідини в трубах з будь-якого матеріалу<br>- програмне забезпечення для обробки вимірювань<br>- клас захисту IP52<br>- багатомовне меню<br>- USB роз'єм для вимірювань у режимі реального часу, зарядки та підключення до ПК<br>- налаштування приладу через меню або через ПЗ (див. супутні товари)<br><br>ЖИВЛЕННЯ акумулятор LiPo<br>ємністю 2500 мАг<br>час роботи бл. 10 годин<br><br>КРАЇНА ВИРОБНИК Німеччина<br><br>ГАРАНТІЯ 12 міс.<br><br>КОМПЛЕКТ ПОСТАВКИ 1 x витратомір PCE-TDS 200 SM;<br>1 x пара датчиків PCE-TDS 200 S SENSOR;<br>1 x пара датчиків PCE-TDS 200 M SENSOR;<br>2 x кабелі довжиною 5 м.;<br>2 x стяжки для фіксації;<br>1 x адаптер живлення;<br>1x кабель USB-C;<br>1 x контактний гель;<br>1 x рулетка;<br>1 x валіза для транспортування;<br>1 x посібник користувача.<br><br>УМОВИ ЕКСПЛУАТАЦІЇ |

№ 203-РВ-24 від 29.07.2024
Підписання МІСЬКИЙ ГОЛОВА М.ВАРАШ
МЕНЗУЛ ОЛЕКСАНДР ПАВЛОВИЧ
5E984D526F82F38F0400000000BC2301E0AA7404

| | |
|---|---|
| | РОБОЧА ТЕМПЕРАТУРА прилад: -20...+65°С<br>температура рідини -30...+160°С<br>РОЗМІРИ/ВАГА<br>РОЗМІРИ ПРИЛАДУ (Д/Ш/В) пристрій: 165x85x32 мм<br>датчики: 45x30x30 мм<br>ВАГА 255 г |

Головний інженер Олексій ГАВРИЛОВ

Заступник директора Сергій ШВЕЦЬ

В.о. начальника дільниці Дмитро СУЛЬЖИК

№ 203-РВ-24 від 29.07.2024
Підписання МІСЬКИЙ ГОЛОВА М.ВАРАШ
МЕНЗУЛ ОЛЕКСАНДР ПАВЛОВИЧ
5E984D526F82F38F0400000000BC2301E0AA7404

**Комунальне підприємство «Вараштепловодоканал»**

**Вараської міської ради**

*Дільниця з ремонту та обслуговування теплових мереж міста*

**Обґрунтування**

*придбання переносного витратоміра рідини для технологічного обліку в трубопроводах тепломереж.*

Планується закупівля портативного переносного витратоміра рідини з 4-ма датчиками PCE-TDS 200SM для труб діаметром 15...100 / 20...108 мм та 50...700 / 57...720 мм для забезпечення оперативного вимірювання витрати рідини в трубопроводах теплових мереж.

Призначення:

- для технологічного обліку теплопостачання;
- для виявлення вірогідних місць поривів трубопроводів;
- для виявлення фактів несанкціонованого відбору води або теплоносія.

Прилад може працювати в ультразвуковому діапазоні частот і реєструвати те, що відбувається при проходженні ультразвукових хвиль і акустичних коливань через потік рідини. Ультразвукові витратоміри мають очевидні переваги, які є дуже цінними і роблять їх незамінним інструментом, коли мова йде про технічне обслуговування та перевірки обслуговування, а також для вимірювань, які бажано проводити без втручання в труби.

Витратомір із затискним перетворювачем можна встановити на трубі та проводити вимірювання зовні. Застосування накладного перетворювача дає можливість застосувати пристрій у будь-який час, незалежно від типу рідини та її властивостей, оскільки пристрій залишається сухим і не пошкодженим. Вимірювання проводиться безперервно, результати можна отримати в режимі реального часу.

Ультразвуковий витратомір ідеально підходить для ситуацій, коли необхідно провести швидке вимірювання для виявлення проблеми або просто перевірити загальний стан поточного процесу. Завдяки акумуляторній батареї портативний пристрій забезпечує кілька годин регулярної роботи, а внутрішній реєстратор даних зберігає вимірювання для подальшого аналізу та обробки. Мобільний витратомір також можна використовувати як еталон для стаціонарних витратомірів, оскільки, незважаючи на свою компактність, вони дають хороші результати вимірювань.

№ 203-РВ-24 від 29.07.2024
Підписання МІСЬКИЙ ГОЛОВА М.ВАРАШ
МЕНЗУЛ ОЛЕКСАНДР ПАВЛОВИЧ
5E984D526F82F38F0400000000BC2301E0AA7404

КП «ВТВК» ВМР отримало комерційні пропозиції від:

- ФОП Філоненко Ігор Володимирович: Витратомір PCE-TDS 200SM (в комплекті з 4-ма датчиками для труб діаметром 15...100 / 20...108 мм та 50...700 / 57...720 мм.) **137 264,00 грн. без ПДВ;**

- ТОВ «НКМ ГРУП»: Витратомір портативний ультразвуковий F601 **412 112,5 грн. без ПДВ**.

Для попереднього розрахунку підприємством взято комерційну пропозицію з меншою ціною від ФОП Філоненко Ігор Володимирович.

Планується використання коштів з інвестиційної програми КП «ВТВК» ВМР на суму 137 264,00 грн. без ПДВ для закупівлі Витратоміра PCE-TDS 200SM (в комплекті з 4-ма датчиками для труб діаметром 15...100 / 20...108 мм та 50...700 / 57...720 мм.)

Головний інженер Олексій ГАВРИЛОВ

Заступник директора Сергій ШВЕЦЬ

В.о. начальника дільниці Дмитро СУЛЬЖИК

№ 203-РВ-24 від 29.07.2024
Підписання МІСЬКИЙ ГОЛОВА М.ВАРАШ
МЕНЗУЛ ОЛЕКСАНДР ПАВЛОВИЧ
5E984D526F82F38F0400000000BC2301E0AA7404

| | |
|---|---|
| Постачальник | ФОП Філоненко Ігор Володимирович<br>не є платником ПДВ<br>IBAN: UA163220010000026001300011652 в АТ "УНІВЕРСАЛ БАНК"<br>ІПН: 3228607111<br>Адреса: індекс 43000 м. Луцьк пр-т Волі 11/28<br>www.pragmatic.com.ua: e-mail: shop.pragmatic@gmail.com<br>тел: +380974003918; +380990816054 |
| Одержувач | КП "Вараштепловодоканал" Вараської міської ради |
| Платник | той самий |
| Оплата | передоплата |
| Термін поставки | 15-25 робочих днів |
| Повірка/калібрування | не включено у вартість |

**Цінова пропозиція №ІВ-1206002**
**від "12" червня 2024 р.**

| № | Товар | Од.вим | Кількість | Ціна без ПДВ | Сума без ПДВ |
|---|---|---|---|---|---|
| 1 | Витратомір PCE-TDS 200SM (в комплекті з 4-ма датчиками для труб діаметром 15...100 / 20...108 мм та 50...700 / 57...720 мм.) | шт. | 1,00 | 137 264,00 | 137 264,00 |
| | | | | | 137 264,00 |

Всього на суму:

Сто тридцять сім тисяч двісті шістдесят чотири грн., 00 коп.

Виписав(ла):

Волинська область місто Луцьк фізична особа-підприємець ФІЛОНЕНКО Ігор Володимирович 3228607111 Україна

№ 203-РВ-24 від 29.07.2024
Підписання МІСЬКИЙ ГОЛОВА М.ВАРАШ
МЕНЗУЛ ОЛЕКСАНДР ПАВЛОВИЧ
5E984D526F82F38F0400000000BC2301E0AA7404

# PCE-TDS 200SM витратомір рідини з 4-ма датчиками

**137 264.00 грн**

Виробник: PCE Instruments

Модель: TDS 200SM

| | |
|---|---|
| ДІАПАЗОН ВИМІРЮВАННЯ<br>ШВИДКІСТЬ ПОТОКУ -32...+32 м/с<br>ВИТРАТА Одиниці вимірювання витрати<br>м3 (m3)<br>літри (l)<br><br>Одиниці часу:<br>день (/ d)<br>година (/ h) | ЗАГАЛЬНІ ПОЛОЖЕННЯ<br>ДИСПЛЕЙ графічний 2,8“ LCD<br>ФУНКЦІЇ/ОСОБЛИВОСТІ - вимірювання в трубах діаметром 15...100 / 20...108 мм або 50...700 / 57...720 мм. (4 датчики у комплекті)<br>- запис даних на картку об'ємом 32 Гб<br>- безліч одиниць вимірювання<br>- вимірювання швидкості потоку, витрати та об'єму<br>- вимірювання будь-якого виду рідини в трубах з будь-якого матеріалу |

№ 203-РВ-24 від 29.07.2024
Підписання МІСЬКИЙ ГОЛОВА М.ВАРАШ
МЕНЗУЛ ОЛЕКСАНДР ПАВЛОВИЧ
5E984D526F82F38F0400000000BC2301E0AA7404

| | |
|---|---|
| ТОЧНІСТЬ<br>ШВИДКІСТЬ ПОТОКУ DN ≥ 50 мм: ± 3,5% від виміряного значення<br>DN <50 mm: ± 1,5% від виміряного значення<br>повторюваність: ± 0,5% від виміряного значення<br>КРОК ВИМІРУ<br>ШВИДКІСТЬ ПОТОКУ 0,0001 м/с<br>ЗАПИС ДАНИХ<br>КІЛЬКІСТЬ ЗАПИСІВ 1 000 000 значень<br>карта пам'яті 32 Гб<br>ІНТЕРВАЛ ЗАПИСУ 1 сек ... 12 год | - програмне забезпечення для обробки вимірювань<br>- клас захисту IP52<br>- багатомовне меню<br>- USB роз'єм для вимірювань у режимі реального часу, зарядки та підключення до ПК<br>- налаштування приладу через меню або через ПЗ (див. супутні товари)<br>ЖИВЛЕННЯ акумулятор LiPo<br>ємністю 2500 мАг<br>час роботи бл. 10 годин<br>КРАЇНА ВИРОБНИК Німеччина<br>ГАРАНТІЯ 12 міс.<br>КОМПЛЕКТ ПОСТАВКИ 1 х витратомір PCE-TDS 200 SM;<br>1 х пара датчиків PCE-TDS 200 S SENSOR;<br>1 х пара датчиків PCE-TDS 200 M SENSOR;<br>2 х кабелі довжиною 5 м.;<br>2 х стяжки для фіксації;<br>1 х адаптер живлення;<br>1х кабель USB-C;<br>1 х контактний гель;<br>1 х рулетка;<br>1 х валіза для транспортування;<br>1 х посібник користувача.<br>УМОВИ ЕКСПЛУАТАЦІЇ<br>РОБОЧА ТЕМПЕРАТУРА прилад: -20...+65°C<br>температура рідини -30...+160°C<br>РОЗМІРИ/ВАГА<br>РОЗМІРИ ПРИЛАДУ (Д/Ш/В) пристрій: 165x85x32 мм<br>датчики: 45x30x30 мм<br>ВАГА 255 г |

№ 203-РВ-24 від 29.07.2024
Підписання МІСЬКИЙ ГОЛОВА М.ВАРАШ
МЕНЗУЛ ОЛЕКСАНДР ПАВЛОВИЧ
5E984D526F82F38F0400000000BC2301E0AA7404

**ТОВ «НКМ ГРУП»**
69006, Україна, м. Запоріжжя,
вул. Північне шосе, 12
тел./факс: +38 (061) 284-90-31
тел.: +38 (098) 654-25-94
e-mail: flexim.nkm@gmail.com
limatherm.nkm@gmail.com
web: NKM-group.com.ua
**nkm-limatherm.com.ua**
**nkm-flexim.com.ua**
**tcdom-nkm.com.ua**

**«NKM GROUP» Limited**

ЄДРПОУ: 38520499
ІПН: 385204908297
Св. ПДВ № 200109422
Р/с 26001055710314 (UAH)
в Запорізькому РУ ПАО КБ «Приватбанк»
(Україна)
МФО 313399

# Комерційна пропозиція

Відповідно до опису ваших вимог, ми надаємо вам нашу пропозицію щодо вимірювання води на основі датчиків поперечних хвиль витратоміром Fluxus F601, щоб охопити всі згадані діаметри труб.

Вимірювальні прилади FLUXUS G601 здатні вимірювати об'єм, масову та стандартну об'ємну витрату рідин.

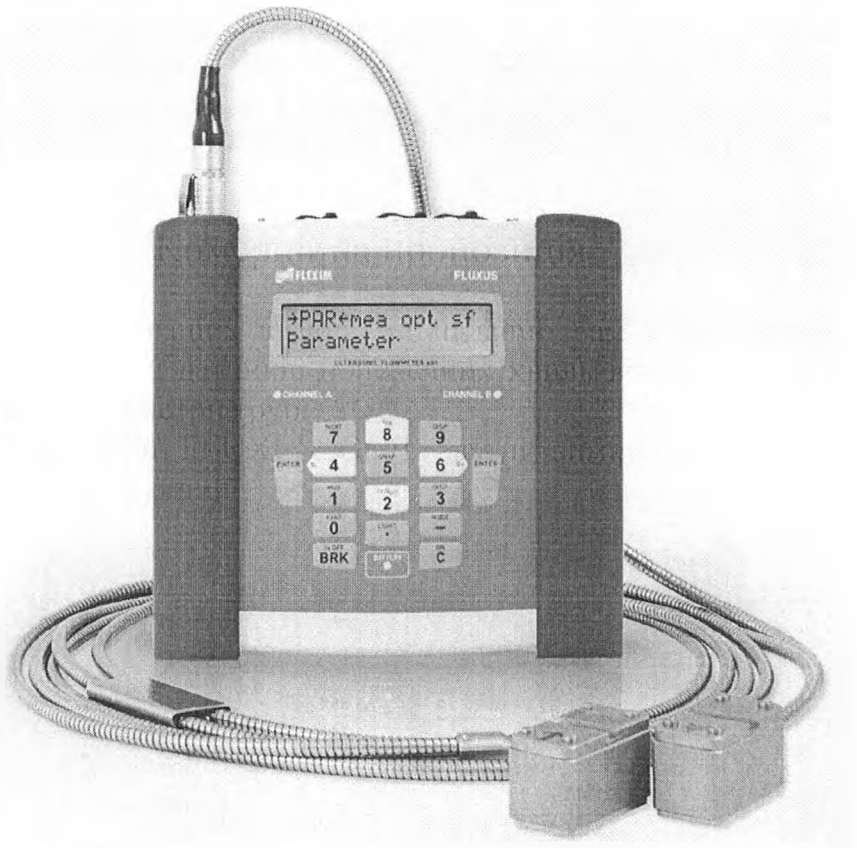


Витратомір FLUXUS F601 вимірює витрату води неінтрузивним способом зовні труби. Неінтрузивний вимір витрати означає виконання вимірювань без будь-якої перерви в експлуатації та постачанні. Так як накладні ультразвукові датчики легко х застосування вимагає мінімальних зусиль ити трубопровід.

№ 203-РВ-24 від 29.07.2024
Підписання МІСЬКИЙ ГОЛОВА М.ВАРАШ
МЕНЗУЛ ОЛЕКСАНДР ПАВЛОВИЧ
5E984D526F82F38F0400000000BC2301E0AA7404

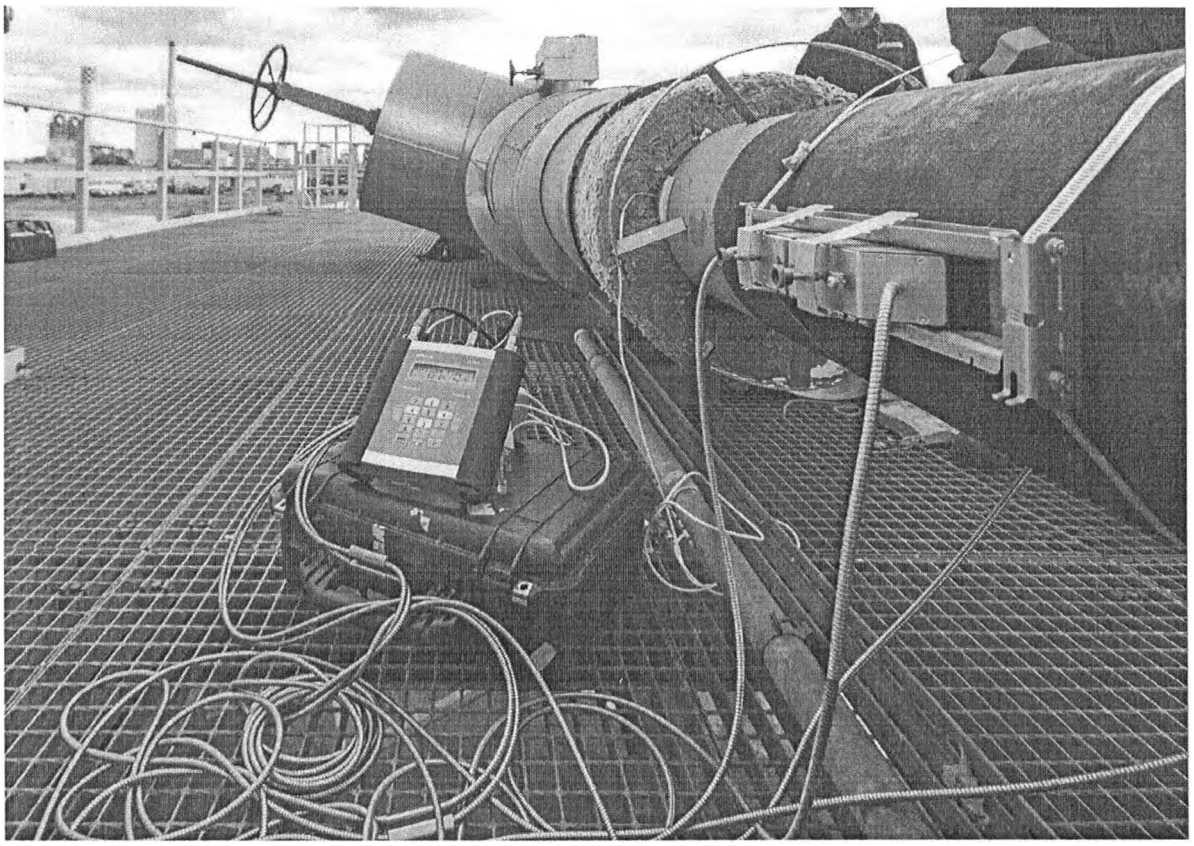

Неінтрузивне вимірювання витрати також означає відсутність безпосереднього контакту з плинним середовищем у трубі. Прилад FLUXUS F601 не має рухомих деталей, тому FLUXUS F601 не піддається зносу і не потребує технічного обслуговування.

Переваги:

- Швидка та інтуїтивна установка – точні результати від сили через 5 хвилин
- Надзвичайно мобільний завдяки малій вазі та ергономічному дизайну.
- Без необхідності складної установки точки нуля завдяки автоматичному розпізнаванню датчиків та завантаженню калібрувальних даних
- Довговічний акумулятор: наочне стеження за рівнем заряду та проведення зарядки
- 2 вимірювальні канали у стандартному виконанні.
- Двома парами датчиків покриваються всі звичайні промислові застосування
- Вимірювання у двох напрямках майже з усіма матеріалами труби та рідинами
- Великий банк даних, вбудований у витратомір, що містить усі параметри багатьох матеріалів труб та середовищ.
- Надійний вимір, навіть при великій кількості газових бульбашок або твердих частинок завдяки режиму HybridTrek
- Висока точність завдяки технології Dual-P з цифровою обробкою сигналів та високорозвиненими поправочними алгоритмами.
- Калібрування датчиків і перетворювачів, що відстежується, — найвища точність.

У внутрішній пам'яті вимірюваних значень зберігаються дані всіх виконаних вимірів. Комплексне програмне забезпечення FluxDiag компанії FLEXIM витягує, відображає та аналізує дані — для цього потрібно лише кілька клацань мишею.

Оскільки більшість програм для енергоменеджменту здатні імпортувати

оменеджменту компанії легко виконується

№ 203-РВ-24 від 29.07.2024
Підписання МІСЬКИЙ ГОЛОВА М.ВАРАШ
МЕНЗУЛ ОЛЕКСАНДР ПАВЛОВИЧ
5E984D526F82F38F0400000000BC2301E0AA7404

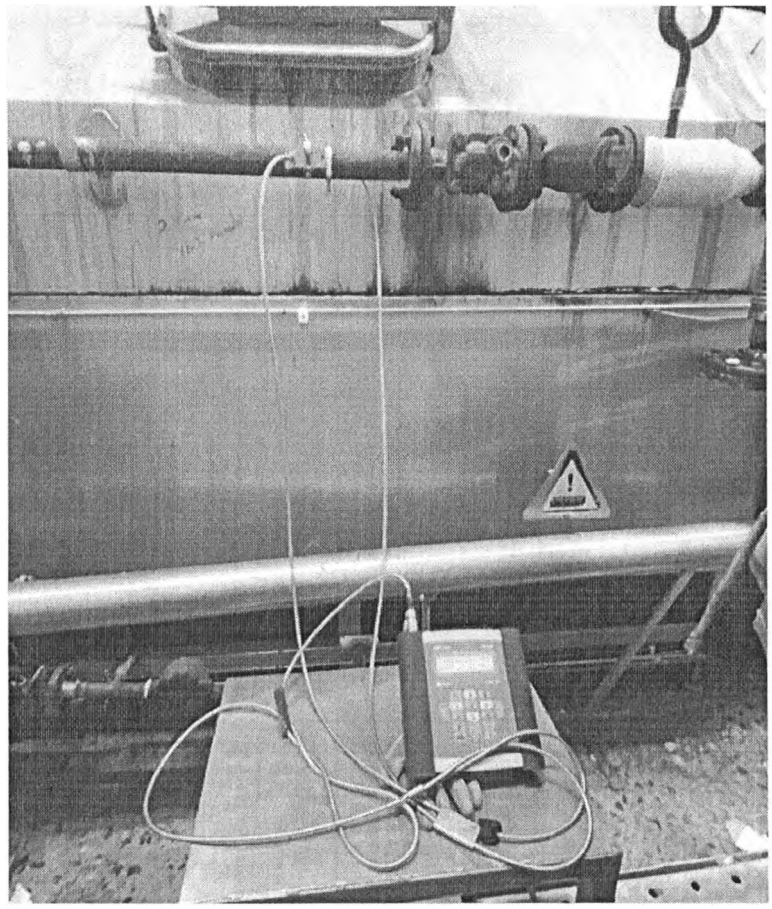

Завдяки накладному способу встановлення вимірювальний прилад кріпиться під час нормальної експлуатації до гарячої труби – зупинка або охолодження не потрібні.

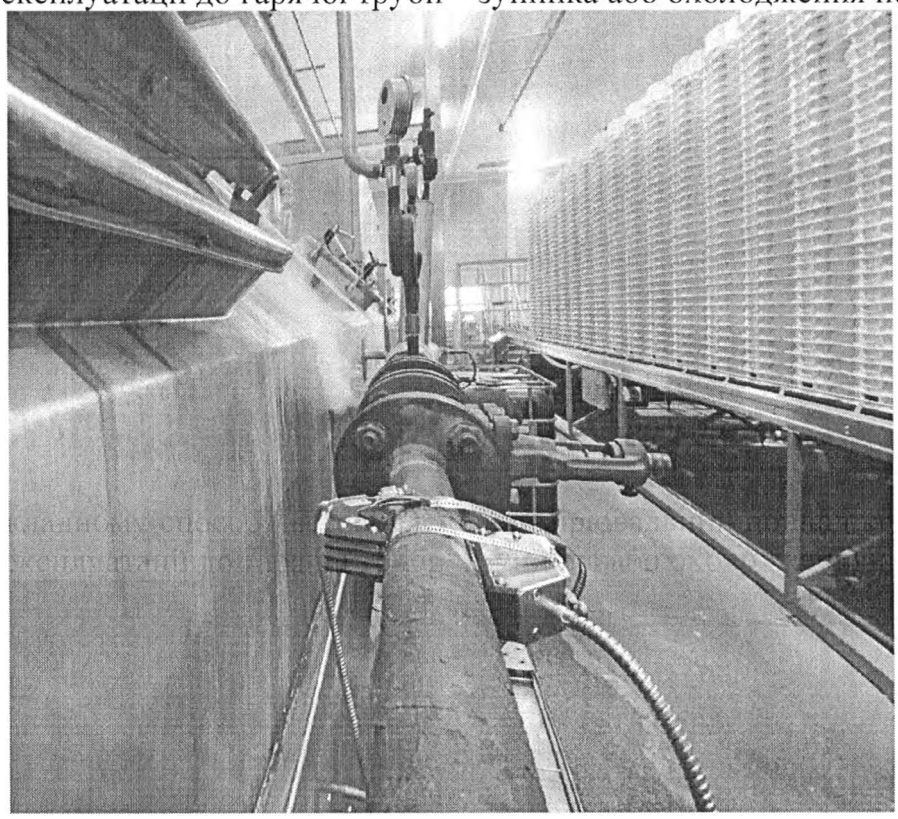

Також більше наглядно можна ознайомитись з прикладом вимірювання за посиланням нижче:

MRXeX1-Ac

№ 203-РВ-24 від 29.07.2024
Підписання МІСЬКИЙ ГОЛОВА М.ВАРАШ
МЕНЗУЛ ОЛЕКСАНДР ПАВЛОВИЧ
5E984D526F82F38F0400000000BC2301E0AA7404

Вартість обладнання на 08.12.2023:

| № п/п | Обладнання | **Ціна*** в т.ч. ПДВ, EURO* | **Ціна** в т.ч. ПДВ, ГРН | Кіл., шт. |
|---|---|---|---|---|
| **1.** | **Витратомір портативний ультразвуковий F601** (конфігурація та характеристики у Додатку А) | 12 215,00 | 494 535,00 | 1 |

*- оплата здійснюється в гривнях за курсом продажу EURO, встановленим ПриватБанком в день виставлення рахунку

**Характеристики обладнання** наведені в Додатку А.

**Умови оплати**: 80% передплата, 20% протягом 3-х банківських днів з моменту отримання листа від Постачальника про готовність продукції до відвантаження.

**Умови поставки**: EXW Ужгород, склад Постачальника (Інкотермс 2010).

**Термін поставки**: 8-10 тижнів після зарахування грошових коштів (передплати) на розрахунковий рахунок Постачальника.

**Виробник обладнання**: FLEXIM GmbH (Німеччина)

**Гарантія на обладнання**: 12 місяців

**Термін дії пропозиції:** 08.12.2024 р.

*Дану пропозицію підготовлено на підставі діючих цін на комплектуючі і матеріали (з урахуванням курсу валют на дату надання пропозиції). Через нестабільність цін на комплектуючі та матеріали, ми залишаємо за собою право на коригування вартості товару при укладанні Договору на поставку.*

З повагою,

Директор ООО «НКМ Групп» Кузнєцов А.В.

Менеджер Бутаков В.І.

№ 203-РВ-24 від 29.07.2024

Підписання МІСЬКИЙ ГОЛОВА М.ВАРАШ МЕНЗУЛ ОЛЕКСАНДР ПАВЛОВИЧ

5E984D526F82F38F0400000000BC2301E0AA7404

## Відомість амортизації ОЗ за період (податковий облік)

Період: 2023 р.
Показники: Вартість(зміна, на кінець періоду, залишкова); Амортизація(на початок періоду, за період, на кінець періоду);
Групування рядків: Податкове призначення (Елементи); Основний засіб (Елементи);
Відбори:
Способи відображення витрат по амортизації В списку (амортизація 231 (транспор...; амортизація 91 (транспорт...);
Додаткові поля:
Способи відображення витрат по амортизації (Окремо, После группировки);
Дата введення в експлуатацію (Окремо, После группировки);
Дата зняття з обліку (Окремо, После группировки);
Інвентарний номер (Разом із вимірами, После группировки);

| Податкове призначення<br>Основний засіб, Інвентарний номер | Способи відображення витрат по амортизації | Дата введення в експлуатацію | Дата зняття з обліку | Вартість | | | Амортизація | | |
|---|---|---|---|---|---|---|---|---|---|
| | | | | зміна | на кінець періоду | залишкова | на початок періоду | за період | на кінець періоду |
| **Неопод. ПДВ, негосп.** | | | | | **101 733,68** | **55 769,50** | **45 964,18** | | **45 964,18** |
| **Опод. ПДВ** | | | | **33 415,83** | **16 749 376,24** | **7 417 800,61** | **8 775 405,57** | **556 170,06** | **9 331 575,63** |
| Вуличні теплові мережі м-ну Північний та Ювілейний, 3/916 | амортизація 231 (транспортування т/е) | 01.12.2009 00:00:01 | | | 5 637 634,80 | 3 664 463,04 | 1 832 230,92 | 140 940,84 | 1 973 171,76 |
| Зовн.тепл.мережі в р-ні ж/б 12/1-12/4 по м-ну "Буд, 3/1078 | амортизація 231 (транспортування т/е) | 31.12.2013 00:00:01 | | | 939 468,15 | 313 155,75 | 563 681,16 | 62 631,24 | 626 312,40 |
| Інженерні мережі індив-ної забудови(теплові мережі, 3/913 | амортизація 231 (транспортування т/е) | 01.12.2009 00:00:01 | | | 1 812 971,42 | 1 178 432,06 | 589 215,12 | 45 324,24 | 634 539,36 |
| Ноутбук 15.6FM/i5-1235U16/512/Intel Iris XE/DOS/B usiness black, 4/1243 | амортизація 91 (транспортування т/е) | 16.11.2023 14:00:18 | | 20 415,83 | 20 415,83 | 20 075,57 | | 340,26 | 340,26 |
| Ноутбук HP ProBook 4540S, 4/1078 | амортизація 231 (транспортування т/е) | 29.05.2013 00:00:01 | | | 2 747,50 | | 2 747,50 | | 2 747,50 |
| Теплова сітка по вул.3, 3/12100 | амортизація 231 (транспортування т/е) | 01.12.1989 00:00:01 | | | 101 971,00 | | 101 971,00 | | 101 971,00 |
| Теплова сітка по вул.Колхозній, 3/12099 | амортизація 231 (транспортування т/е) | 01.10.1989 00:00:01 | | | 204 180,12 | | 204 180,12 | | 204 180,12 |
| Теплові мережі від УТ-2 до УТ-13 проект, 3/11205 | амортизація 231 (транспортування т/е) | 01.09.1998 00:00:01 | | 13 000,00 | 2 894 565,88 | 1 056 203,80 | 1 691 378,28 | 146 983,80 | 1 838 362,08 |
| Теплові мережі по вул.10, 3/20002 | амортизація 231 (транспортування т/е) | 01.03.2002 00:00:01 | | | 2 062 244,00 | 576 853,10 | 1 416 649,38 | 68 741,52 | 1 485 390,90 |
| Теплові мережі по вул.Нова 6 б/н, 3/20004 | амортизація 231 (транспортування т/е) | 01.03.2002 00:00:01 | | | 1 377 958,00 | 385 444,72 | 946 581,36 | 45 931,92 | 992 513,28 |
| Теплові мережі по вул.Ювіл.1А, 3/11229 | амортизація 231 (транспортування т/е) | 01.03.1999 00:00:01 | | | 477 493,00 | | 477 493,00 | | 477 493,00 |
| Теплові сітки до насосної 1, 3/11100 | амортизація 231 (транспортування т/е) | 01.03.1985 00:00:01 | | | 626 645,55 | 37 582,52 | 547 286,71 | 41 776,32 | 589 063,03 |
| Теплові сітки ПТУ, 3/12081 | амортизація 231 (транспортування т/е) | 01.09.1983 00:00:01 | | | 101 065,99 | | 101 065,99 | | 101 065,99 |
| Тепловолічильник ультразвуковий Ергомера - 125-АВ-А2, 4/1187 | амортизація 231 (транспортування т/е) | 30.09.2015 12:00:01 | | | 84 490,00 | | 84 490,00 | | 84 490,00 |
| Теплопункт малопов.забудови, 3/11259 | амортизація 231 (транспортування т/е) | 01.12.1999 00:00:01 | | | 279 989,00 | 185 590,05 | 90 899,03 | 3 499,92 | 94 398,95 |
| Теплотраса до ДС 1, 3/11280 | амортизація 231 (транспортування т/е) | 01.12.1993 00:00:01 | | | 6 981,00 | | 6 981,00 | | 6 981,00 |
| Теплотраса до свиновідгод.комплексу, 3/11107 | амортизація 231 (транспортування т/е) | 01.12.1985 00:00:01 | | | 79 463,00 | | 79 463,00 | | 79 463,00 |
| Теплотраса на базу енергоучастка, 3/11108 | амортизація 231 (транспортування т/е) | 01.12.1985 00:00:01 | | | 39 092,00 | | 39 092,00 | | 39 092,00 |
| **Підсумок** | | | | **33 415,83** | **16 851 109,92** | **7 473 570,11** | **8 821 369,75** | **556 170,06** | **9 377 539,81** |

**№ 203-РВ-24 від 29.07.2024**
Підписання МІСЬКИЙ ГОЛОВА М.ВАРАШ
МЕНЗУЛ ОЛЕКСАНДР ПАВЛОВИЧ
5E984D526F82F38F0400000000BC2301E0AA7404

Виведені дані: БО (дані бухгалтерського обліку)

Відбір: Підрозділи Дорівнює Дільниця з ремонту та обслуговування теплових мереж І
Статті витрат Дорівнює амортизація ОЗ І
Номенклатурні групи Дорівнює ТРАНСПОРТУВАННЯ ТЕПЛОВОЇ ЕНЕРГІЇ

| Період | Документ | Аналітика Дт | Аналітика Кт | Дебет | | Кредит | | Поточне сальдо |
|---|---|---|---|---|---|---|---|---|
| | | | | Рахунок | | Рахунок | | |
| Сальдо на початок | | | | | | | | 0,00 |
| 31.01.2023 | Амортизация ОС МКП00000001 від 31.01.2023 12:00:00 Начислена амортизация | Опод. ПДВ Дільниця з ремонту та обслуговування теплових мереж амортизація ОЗ ТРАНСПОРТУВАННЯ ТЕПЛОВОЇ ЕНЕРГІЇ | Неопод. ПДВ, негосп. Трактор МТЗ 82 073-40 РА | 91 | 394,55 | 131 | | |
| 31.01.2023 | Расчет себестоимости МКП00000001 від 31.01.2023 23:59:59 Перенос затрат в НЗП 2 | Опод. ПДВ Дільниця з ремонту та обслуговування теплових мереж ТРАНСПОРТУВАННЯ ТЕПЛОВОЇ ЕНЕРГІЇ амортизація ОЗ | Опод. ПДВ Дільниця з ремонту та обслуговування теплових мереж амортизація ОЗ ТРАНСПОРТУВАННЯ ТЕПЛОВОЇ ЕНЕРГІЇ | 231 | | 91 | 394,55 | |
| 28.02.2023 | Амортизация ОС МКП00000002 від 28.02.2023 12:00:00 Начислена амортизация | Опод. ПДВ Дільниця з ремонту та обслуговування теплових мереж амортизація ОЗ ТРАНСПОРТУВАННЯ ТЕПЛОВОЇ ЕНЕРГІЇ | Неопод. ПДВ, негосп. Трактор МТЗ 82 073-40 РА | 91 | 394,55 | 131 | | |
| 28.02.2023 | Расчет себестоимости МКП00000002 від 28.02.2023 23:59:59 Перенос затрат в НЗП 2 | Опод. ПДВ Дільниця з ремонту та обслуговування теплових мереж ТРАНСПОРТУВАННЯ ТЕПЛОВОЇ ЕНЕРГІЇ амортизація ОЗ | Опод. ПДВ Дільниця з ремонту та обслуговування теплових мереж амортизація ОЗ ТРАНСПОРТУВАННЯ ТЕПЛОВОЇ ЕНЕРГІЇ | 231 | | 91 | 394,55 | |
| 31.03.2023 | Амортизация ОС МКП00000003 від 31.03.2023 0:00:00 Начислена амортизация | Опод. ПДВ Дільниця з ремонту та обслуговування теплових мереж амортизація ОЗ ТРАНСПОРТУВАННЯ ТЕПЛОВОЇ ЕНЕРГІЇ | Неопод. ПДВ, негосп. Трактор МТЗ 82 073-40 РА | 91 | 394,55 | 131 | | |
| 31.03.2023 | Расчет себестоимости МКП00000003 від 31.03.2023 23:59:59 Перенос затрат в НЗП 2 | Опод. ПДВ Дільниця з ремонту та обслуговування теплових мереж ТРАНСПОРТУВАННЯ ТЕПЛОВОЇ ЕНЕРГІЇ амортизація ОЗ | Опод. ПДВ Дільниця з ремонту та обслуговування теплових мереж амортизація ОЗ ТРАНСПОРТУВАННЯ ТЕПЛОВОЇ ЕНЕРГІЇ | 231 | | 91 | 394,55 | |
| 30.04.2023 | Амортизация ОС МКП00000004 від | Опод. ПДВ Дільниця з ремонту та | Неопод. ПДВ, негосп. Трактор МТЗ 82 | 91 | 394,55 | 131 | | |

№ 203-РВ-24 від 29.07.2024
Підписання МІСЬКИЙ ГОЛОВА М.ВАРАШ
МЕНЗУЛ ОЛЕКСАНДР ПАВЛОВИЧ
5E984D526F82F38F0400000000BC2301E0AA7404

| | | | | | | | | |
|---|---|---|---|---|---|---|---|---|
| | 31.08.2023 23:59:59 Перенос затрат в НЗП 2 | Опод. ПДВ Дільниця з ремонту та обслуговування теплових мереж ТРАНСПОРТУВАННЯ ТЕПЛОВОЇ ЕНЕРГІЇ амортизація ОЗ | Опод. ПДВ Дільниця з ремонту та обслуговування теплових мереж амортизація ОЗ ТРАНСПОРТУВАННЯ ТЕПЛОВОЇ ЕНЕРГІЇ | 231 | | 91 | 394,55 | |
| 30.09.2023 | Амортизация ОС МКП00000009 від 30.09.2023 0:00:00 Начислена амортизация | Опод. ПДВ Дільниця з ремонту та обслуговування теплових мереж амортизація ОЗ ТРАНСПОРТУВАННЯ ТЕПЛОВОЇ ЕНЕРГІЇ | Неопод. ПДВ, негосп. Трактор МТЗ 82 073-40 РА | 91 | 394,55 | 131 | | |
| 30.09.2023 | Расчет себестоимости МКП00000009 від 30.09.2023 23:59:59 Перенос затрат в НЗП 2 | Опод. ПДВ Дільниця з ремонту та обслуговування теплових мереж ТРАНСПОРТУВАННЯ ТЕПЛОВОЇ ЕНЕРГІЇ амортизація ОЗ | Опод. ПДВ Дільниця з ремонту та обслуговування теплових мереж амортизація ОЗ ТРАНСПОРТУВАННЯ ТЕПЛОВОЇ ЕНЕРГІЇ | 231 | | 91 | 394,55 | |
| 31.10.2023 | Амортизация ОС МКП00000010 від 31.10.2023 12:00:00 Начислена амортизация | Опод. ПДВ Дільниця з ремонту та обслуговування теплових мереж амортизація ОЗ ТРАНСПОРТУВАННЯ ТЕПЛОВОЇ ЕНЕРГІЇ | Неопод. ПДВ, негосп. Трактор МТЗ 82 073-40 РА | 91 | 394,55 | 131 | | |
| 31.10.2023 | Расчет себестоимости МКП00000010 від 31.10.2023 23:59:59 Перенос затрат в НЗП 2 | Опод. ПДВ Дільниця з ремонту та обслуговування теплових мереж ТРАНСПОРТУВАННЯ ТЕПЛОВОЇ ЕНЕРГІЇ амортизація ОЗ | Опод. ПДВ Дільниця з ремонту та обслуговування теплових мереж амортизація ОЗ ТРАНСПОРТУВАННЯ ТЕПЛОВОЇ ЕНЕРГІЇ | 231 | | 91 | 394,55 | |
| 30.11.2023 | Амортизация ОС МКП00000011 від 30.11.2023 0:00:00 Начислена амортизация | Опод. ПДВ Дільниця з ремонту та обслуговування теплових мереж амортизація ОЗ ТРАНСПОРТУВАННЯ ТЕПЛОВОЇ ЕНЕРГІЇ | Неопод. ПДВ, негосп. Трактор МТЗ 82 073-40 РА | 91 | 394,55 | 131 | | |
| 30.11.2023 | Расчет себестоимости МКП00000011 від 30.11.2023 23:59:59 Перенос затрат в НЗП 2 | Опод. ПДВ Дільниця з ремонту та обслуговування теплових мереж ТРАНСПОРТУВАННЯ ТЕПЛОВОЇ ЕНЕРГІЇ амортизація ОЗ | Опод. ПДВ Дільниця з ремонту та обслуговування теплових мереж амортизація ОЗ ТРАНСПОРТУВАННЯ ТЕПЛОВОЇ ЕНЕРГІЇ | 231 | | 91 | 394,55 | |
| 31.12.2023 | Амортизация ОС МКП00000012 від 31.12.2023 0:00:00 Начислена амортизация | Опод. ПДВ Дільниця з ремонту та обслуговування теплових мереж амортизація ОЗ ТРАНСПОРТУВАННЯ ТЕПЛОВОЇ ЕНЕРГІЇ | Неопод. ПДВ, негосп. Трактор МТЗ 82 073-40 РА | 91 | 394,55 | 131 | | |

**№ 203-РВ-24 від 29.07.2024**
Підписання МІСЬКИЙ ГОЛОВА М.ВАРАШ
МЕНЗУЛ ОЛЕКСАНДР ПАВЛОВИЧ
5E984D526F82F38F0400000000BC2301E0AA7404

Додаток 1
до Національного положення (стандарту)
бухгалтерського обліку 1 "Загальні вимоги до фінансової звітності"

| | | КОДИ | | |
|---|---|---|---|---|
| | Дата (рік, місяць, число) | 2024 | 04 | 01 |
| Підприємство КОМУНАЛЬНЕ ПІДПРИЄМСТВО "ВАРАШТЕПЛОВОДОКАНАЛ"ВАРАСЬКОЇ МІСЬКОЇ РАДИ | за ЄДРПОУ | 30536302 | | |
| Територія РІВНЕНСЬКА | за КАТОТТГ | UA5602003001003412 1 | | |
| Організаційно-правова форма господарювання Комунальне підприємство | за КОПФГ | 150 | | |
| Вид економічної діяльності Постачання пари, гарячої води та кондиційованого повітря | за КВЕД | 35.30 | | |

Середня кількість працівників [2] 258

Адреса, телефон майдан НЕЗАЛЕЖНОСТІ, буд. 2, м. КУЗНЕЦОВСЬК, РІВНЕНСЬКА обл., 34400 21368

Одиниця виміру: тис. грн. без десяткового знака (окрім розділу IV Звіту про фінансові результати (Звіту про сукупний дохід) (форма №2), грошові показники якого наводяться в гривнях з копійками)

Складено (зробити позначку "v" у відповідній клітинці):

за національними положеннями (стандартами) бухгалтерського обліку — V

за міжнародними стандартами фінансової звітності

## Баланс (Звіт про фінансовий стан)

на 31 березня 2024 р.

Форма №1 Код за ДКУД 1801001

| АКТИВ | Код рядка | На початок звітного періоду | На кінець звітного періоду |
|---|---|---|---|
| 1 | 2 | 3 | 4 |
| **I. Необоротні активи** | | | |
| Нематеріальні активи | 1000 | 76 | 74 |
| первісна вартість | 1001 | 710 | 710 |
| накопичена амортизація | 1002 | 634 | 636 |
| незавершені капітальні інвестиції | 1005 | 1 467 | 1 555 |
| Основні засоби | 1010 | 49 245 | 52 128 |
| первісна вартість | 1011 | 87 939 | 91 860 |
| знос | 1012 | 38 694 | 39 732 |
| Інвестиційна нерухомість | 1015 | - | - |
| первісна вартість інвестиційної нерухомості | 1016 | - | - |
| знос інвестиційної нерухомості | 1017 | - | - |
| Довгострокові біологічні активи | 1020 | - | - |
| первісна вартість довгострокових біологічних активів | 1021 | - | - |
| накопичена амортизація довгострокових біологічних активів | 1022 | - | - |
| Довгострокові фінансові інвестиції: які обліковуються за методом участі в капіталі інших підприємств | 1030 | 7 | 7 |
| інші фінансові інвестиції | 1035 | - | - |
| Заборгованість за внесками до статутного капіталу інших підприємств | 1036 | - | - |
| Довгострокова дебіторська заборгованість | 1040 | - | - |
| Відстрочені податкові активи | 1045 | - | - |
| Гудвіл | 1050 | - | - |
| Відстрочені аквізиційні витрати | 1060 | - | - |
| Залишок коштів у централізованих страхових резервних фондах | 1065 | - | - |
| Інші необоротні активи | 1090 | - | - |
| Усього за розділом I | 1095 | 50 795 | 53 764 |
| **II. Оборотні активи** | | | |
| Запаси | 1100 | 5 836 | 5 230 |
| виробничі запаси | 1101 | 5 836 | 5 230 |
| незавершене виробництво | 1102 | - | - |
| готова продукція | 1103 | - | - |
| товари | 1104 | - | - |
| Поточні біологічні активи | 1110 | - | - |
| Депозити перестрахування | 1115 | - | - |
| Векселі одержані | 1120 | - | - |
| Дебіторська заборгованість за продукцію, товари, роботи, послуги | 1125 | 35 982 | 39 091 |
| Дебіторська заборгованість за розрахунками: за виданими авансами | 1130 | - | - |
| з бюджетом | 1135 | - | - |
| у тому числі з податку на прибуток | 1136 | - | - |
| Дебіторська заборгованість за розрахунками з нарахованих доходів | 1140 | - | - |
| Дебіторська заборгованість за розрахунками із внутрішніх розрахунків | 1145 | - | - |
| Інша поточна дебіторська заборгованість | 1155 | 1 747 | 1 534 |
| Поточні фінансові інвестиції | 1160 | - | - |
| Гроші та їх еквіваленти | 1165 | 2 591 | 3 695 |
| готівка | 1166 | - | - |
| рахунки в банках | 1167 | 2 591 | 3 695 |
| Витрати майбутніх періодів | 1170 | 22 | 49 |
| | 1180 | - | - |
| | 1181 | - | - |

№ 203-РВ-24 від 29.07.2024
Підписання МІСЬКИЙ ГОЛОВА М.ВАРАШ
МЕНЗУЛ ОЛЕКСАНДР ПАВЛОВИЧ
5E984D526F82F38F0400000000BC2301E0AA7404

| | | | |
|---|---|---|---|
| резервах збитків або резервах належних виплат | 1182 | - | - |
| резервах незароблених премій | 1183 | - | - |
| інших страхових резервах | 1184 | - | - |
| Інші оборотні активи | 1190 | 7 674 | 6 936 |
| **Усього за розділом II** | **1195** | **53 852** | **56 535** |
| **III. Необоротні активи, утримувані для продажу, та групи вибуття** | **1200** | - | - |
| **Баланс** | **1300** | **104 647** | **110 299** |

| Пасив | Код рядка | На початок звітного періоду | На кінець звітного періоду |
|---|---|---|---|
| 1 | 2 | 3 | 4 |
| **I. Власний капітал** | | | |
| Зареєстрований (пайовий) капітал | 1400 | 61 649 | 61 649 |
| Внески до незареєстрованого статутного капіталу | 1401 | - | - |
| Капітал у дооцінках | 1405 | - | - |
| Додатковий капітал | 1410 | 9 792 | 14 015 |
| емісійний дохід | 1411 | - | - |
| накопичені курсові різниці | 1412 | - | - |
| Резервний капітал | 1415 | - | - |
| Нерозподілений прибуток (непокритий збиток) | 1420 | (42 311) | (37 632) |
| Неоплачений капітал | 1425 | ( - ) | ( - ) |
| Вилучений капітал | 1430 | ( - ) | ( - ) |
| Інші резерви | 1435 | - | - |
| **Усього за розділом I** | **1495** | **29 130** | **38 032** |
| **II. Довгострокові зобов'язання і забезпечення** | | | |
| Відстрочені податкові зобов'язання | 1500 | - | - |
| Пенсійні зобов'язання | 1505 | - | - |
| Довгострокові кредити банків | 1510 | - | - |
| Інші довгострокові зобов'язання | 1515 | - | - |
| Довгострокові забезпечення | 1520 | - | - |
| довгострокові забезпечення витрат персоналу | 1521 | - | - |
| Цільове фінансування | 1525 | - | - |
| благодійна допомога | 1526 | - | - |
| Страхові резерви | 1530 | - | - |
| у тому числі: резерв довгострокових зобов'язань | 1531 | - | - |
| резерв збитків або резерв належних виплат | 1532 | - | - |
| резерв незароблених премій | 1533 | - | - |
| інші страхові резерви | 1534 | - | - |
| Інвестиційні контракти | 1535 | - | - |
| Призовий фонд | 1540 | - | - |
| Резерв на виплату джек-поту | 1545 | - | - |
| **Усього за розділом II** | **1595** | - | - |
| **III. Поточні зобов'язання і забезпечення** | | | |
| Короткострокові кредити банків | 1600 | - | - |
| Векселі видані | 1605 | - | - |
| Поточна кредиторська заборгованість за: довгостроковими зобов'язаннями | 1610 | - | - |
| товари, роботи, послуги | 1615 | 8 358 | 8 429 |
| розрахунками з бюджетом | 1620 | 5 976 | 5 201 |
| у тому числі з податку на прибуток | 1621 | 1 753 | 934 |
| розрахунками зі страхування | 1625 | 366 | 685 |
| розрахунками з оплати праці | 1630 | 936 | 2 183 |
| Поточна кредиторська заборгованість за одержаними авансами | 1635 | 557 | 420 |
| Поточна кредиторська заборгованість за розрахунками з учасниками | 1640 | - | - |
| Поточна кредиторська заборгованість із внутрішніх розрахунків | 1645 | - | - |
| Поточна кредиторська заборгованість за страховою діяльністю | 1650 | - | - |
| Поточні забезпечення | 1660 | - | - |
| Доходи майбутніх періодів | 1665 | - | - |
| Відстрочені комісійні доходи від перестраховиків | 1670 | - | - |
| Інші поточні зобов'язання | 1690 | 59 324 | 55 349 |
| **Усього за розділом III** | **1695** | **75 517** | **72 267** |
| **IV. Зобов'язання, пов'язані з необоротними активами, утримуваними для продажу, та групами вибуття** | **1700** | - | - |
| V. Чиста вартість активів недержавного пенсійного фонду | 1800 | - | - |
| **Баланс** | **1900** | **104 647** | **110 299** |

Керівник САУШКІН Роман

Головний бухгалтер ЗАРІЦЬКА Олена

Ідентифікатор адміністративно-територіальних одиниць та територій територіальних громад

и, що реалізує державну політику у сфері статистики.

№ 203-РВ-24 від 29.07.2024
Підписання МІСЬКИЙ ГОЛОВА М.ВАРАШ МЕНЗУЛ ОЛЕКСАНДР ПАВЛОВИЧ
5E984D526F82F38F0400000000BC2301E0AA7404

Додаток 1
до Національного положення (стандарту)
бухгалтерського обліку 1 "Загальні вимоги до фінансової звітності"

| | | КОДИ | | |
|---|---|---|---|---|
| | Дата (рік, місяць, число) | 2024 | 01 | 01 |
| Підприємство КОМУНАЛЬНЕ ПІДПРИЄМСТВО "ВАРАШТЕПЛОВОДОКАНАЛ"ВАРАСЬКОЇ МІСЬКОЇ РАДИ | за ЄДРПОУ | 30536302 | | |
| Територія РІВНЕНСЬКА | за КАТОТТГ [1] | UA5602003001003412 1 | | |
| Організаційно-правова форма господарювання Комунальне підприємство | за КОПФГ | 150 | | |
| Вид економічної діяльності Постачання пари, гарячої води та кондиційованого повітря | за КВЕД | 35.30 | | |
| Середня кількість працівників [2] 260 | | | | |
| Адреса, телефон майдан НЕЗАЛЕЖНОСТІ, буд. 2, м. КУЗНЕЦОВСЬК, РІВНЕНСЬКА обл., 34400 21368 | | | | |

Одиниця виміру: тис. грн. без десяткового знака (окрім розділу IV Звіту про фінансові результати (Звіту про сукупний дохід) (форма №2), грошові показники якого наводяться в гривнях з копійками)

Складено (зробити позначку "v" у відповідній клітинці):

| | |
|---|---|
| за національними положеннями (стандартами) бухгалтерського обліку | V |
| за міжнародними стандартами фінансової звітності | |

**Баланс (Звіт про фінансовий стан)**

**на 31 грудня 2023 р.**

Форма №1 Код за ДКУД 1801001

| АКТИВ | Код рядка | На початок звітного періоду | На кінець звітного періоду |
|---|---|---|---|
| 1 | 2 | 3 | 4 |
| **I. Необоротні активи** | | | |
| Нематеріальні активи | 1000 | 91 | 76 |
| первісна вартість | 1001 | 710 | 710 |
| накопичена амортизація | 1002 | 619 | 634 |
| Незавершені капітальні інвестиції | 1005 | 2 432 | 1 467 |
| Основні засоби | 1010 | 1 160 194 | 49 245 |
| первісна вартість | 1011 | 2 008 198 | 87 939 |
| знос | 1012 | 848 004 | 38 694 |
| Інвестиційна нерухомість | 1015 | - | - |
| первісна вартість інвестиційної нерухомості | 1016 | - | - |
| знос інвестиційної нерухомості | 1017 | - | - |
| Довгострокові біологічні активи | 1020 | - | - |
| первісна вартість довгострокових біологічних активів | 1021 | - | - |
| накопичена амортизація довгострокових біологічних активів | 1022 | - | - |
| Довгострокові фінансові інвестиції: які обліковуються за методом участі в капіталі інших підприємств | 1030 | 7 | 7 |
| інші фінансові інвестиції | 1035 | - | - |
| Довгострокова дебіторська заборгованість | 1040 | - | - |
| Відстрочені податкові активи | 1045 | - | - |
| Гудвіл | 1050 | - | - |
| Відстрочені аквізиційні витрати | 1060 | - | - |
| Залишок коштів у централізованих страхових резервних фондах | 1065 | - | - |
| Інші необоротні активи | 1090 | - | - |
| **Усього за розділом I** | **1095** | **1 162 724** | **50 795** |
| **II. Оборотні активи** | | | |
| Запаси | 1100 | 2 912 | 5 836 |
| виробничі запаси | 1101 | 2 912 | 5 836 |
| незавершене виробництво | 1102 | - | - |
| готова продукція | 1103 | - | - |
| товари | 1104 | - | - |
| Поточні біологічні активи | 1110 | - | - |
| Депозити перестрахування | 1115 | - | - |
| Векселі одержані | 1120 | - | - |
| Дебіторська заборгованість за продукцію, товари, роботи, послуги | 1125 | 26 566 | 35 982 |
| Дебіторська заборгованість за розрахунками: за виданими авансами | 1130 | - | - |
| з бюджетом | 1135 | 1 | - |
| у тому числі з податку на прибуток | 1136 | 1 | - |
| Дебіторська заборгованість за розрахунками з нарахованих доходів | 1140 | - | - |
| Дебіторська заборгованість за розрахунками із внутрішніх розрахунків | 1145 | - | - |
| Інша поточна дебіторська заборгованість | 1155 | 1 938 | 1 747 |
| Поточні фінансові інвестиції | 1160 | - | - |
| Гроші та їх еквіваленти | 1165 | 1 973 | 2 591 |
| готівка | 1166 | - | - |
| рахунки в банках | 1167 | 1 973 | 2 591 |
| Витрати майбутніх періодів | 1170 | 17 | 22 |
| Частка перестраховика у страхових резервах | 1180 | - | - |
| у тому числі в: | | | |
| | 1181 | - | - |
| | 1182 | - | - |

№ 203-РВ-24 від 29.07.2024
Підписання МІСЬКИЙ ГОЛОВА М.ВАРАШ
МЕНЗУЛ ОЛЕКСАНДР ПАВЛОВИЧ
5E984D526F82F38F0400000000BC2301E0AA7404

| | | | |
|---|---|---|---|
| резервах незароблених премій | 1183 | - | - |
| інших страхових резервах | 1184 | - | - |
| Інші оборотні активи | 1190 | 10 848 | 7 674 |
| **Усього за розділом II** | **1195** | **44 255** | **53 852** |
| **III. Необоротні активи, утримувані для продажу, та групи вибуття** | **1200** | - | - |
| **Баланс** | **1300** | **1 206 979** | **104 647** |

| Пасив | Код рядка | На початок звітного періоду | На кінець звітного періоду |
|---|---|---|---|
| 1 | 2 | 3 | 4 |
| **I. Власний капітал** | | | |
| Зареєстрований (пайовий) капітал | 1400 | 42 440 | 61 649 |
| Внески до незареєстрованого статутного капіталу | 1401 | - | - |
| Капітал у дооцінках | 1405 | - | - |
| Додатковий капітал | 1410 | 1 139 158 | 9 792 |
| емісійний дохід | 1411 | - | - |
| накопичені курсові різниці | 1412 | - | - |
| Резервний капітал | 1415 | - | - |
| Нерозподілений прибуток (непокритий збиток) | 1420 | (65 585) | (42 311) |
| Неоплачений капітал | 1425 | ( - ) | ( - ) |
| Вилучений капітал | 1430 | ( - ) | ( - ) |
| Інші резерви | 1435 | - | - |
| **Усього за розділом I** | **1495** | **1 116 013** | **29 130** |
| **II. Довгострокові зобов'язання і забезпечення** | | | |
| Відстрочені податкові зобов'язання | 1500 | - | - |
| Пенсійні зобов'язання | 1505 | - | - |
| Довгострокові кредити банків | 1510 | - | - |
| Інші довгострокові зобов'язання | 1515 | - | - |
| Довгострокові забезпечення | 1520 | - | - |
| довгострокові забезпечення витрат персоналу | 1521 | - | - |
| Цільове фінансування | 1525 | - | - |
| благодійна допомога | 1526 | - | - |
| Страхові резерви | 1530 | - | - |
| у тому числі: резерв довгострокових зобов'язань | 1531 | - | - |
| резерв збитків або резерв належних виплат | 1532 | - | - |
| резерв незароблених премій | 1533 | - | - |
| інші страхові резерви | 1534 | - | - |
| Інвестиційні контракти | 1535 | - | - |
| Призовий фонд | 1540 | - | - |
| Резерв на виплату джек-поту | 1545 | - | - |
| **Усього за розділом II** | **1595** | - | - |
| **III. Поточні зобов'язання і забезпечення** | | | |
| Короткострокові кредити банків | 1600 | - | - |
| Векселі видані | 1605 | - | - |
| Поточна кредиторська заборгованість за: довгостроковими зобов'язаннями | 1610 | - | - |
| товари, роботи, послуги | 1615 | 9 161 | 8 358 |
| розрахунками з бюджетом | 1620 | 4 174 | 5 976 |
| у тому числі з податку на прибуток | 1621 | - | 1 753 |
| розрахунками зі страхування | 1625 | 394 | 366 |
| розрахунками з оплати праці | 1630 | 1 099 | 936 |
| Поточна кредиторська заборгованість за одержаними авансами | 1635 | 306 | 557 |
| Поточна кредиторська заборгованість за розрахунками з учасниками | 1640 | - | - |
| Поточна кредиторська заборгованість із внутрішніх розрахунків | 1645 | - | - |
| Поточна кредиторська заборгованість за страховою діяльністю | 1650 | - | - |
| Поточні забезпечення | 1660 | - | - |
| Доходи майбутніх періодів | 1665 | - | - |
| Відстрочені комісійні доходи від перестраховиків | 1670 | - | - |
| Інші поточні зобов'язання | 1690 | 75 832 | 59 324 |
| **Усього за розділом III** | **1695** | **90 966** | **75 517** |
| **IV. Зобов'язання, пов'язані з необоротними активами, утримуваними для продажу, та групами вибуття** | **1700** | - | - |
| V. Чиста вартість активів недержавного пенсійного фонду | 1800 | - | - |
| **Баланс** | **1900** | **1 206 979** | **104 647** |

Керівник САУШКІН Роман

Головний бухгалтер ЗАРІЦЬКА Олена

[1] Кодифікатор адміністративно-територіальних одиниць та територій територіальних громад.

[2] Визначається в порядку, встановленому центральним органом виконавчої влади, що реалізує державну політику у сфері статистики.

№ 203-РВ-24 від 29.07.2024
Підписання МІСЬКИЙ ГОЛОВА М.ВАРАШ
МЕНЗУЛ ОЛЕКСАНДР ПАВЛОВИЧ
5E984D526F82F38F0400000000BC2301E0AA7404

| | КОДИ | | |
|---|---|---|---|
| Дата (рік, місяць, число) | 2024 | 01 | 01 |
| за ЄДРПОУ | 30536302 | | |

Підприємство КОМУНАЛЬНЕ ПІДПРИЄМСТВО "ВАРАШТЕПЛОВОДОКАНАЛ"ВАРАСЬКОЇ МІСЬКОЇ РАДИ

(найменування)

Звіт про фінансові результати (Звіт про сукупний дохід)

за Рік 2023 р.

Форма № 2 Код за ДКУД 1801003

## I. ФІНАНСОВІ РЕЗУЛЬТАТИ

| Стаття | Код рядка | За звітний період | За аналогічний період попереднього року |
|---|---|---|---|
| 1 | 2 | 3 | 4 |
| Чистий дохід від реалізації продукції (товарів, робіт, послуг) | 2000 | 131 281 | 113 272 |
| *Чисті зароблені страхові премії* | *2010* | - | - |
| *премії підписані, валова сума* | *2011* | - | - |
| *премії, передані у перестрахування* | *2012* | - | - |
| *зміна резерву незароблених премій, валова сума* | *2013* | - | - |
| *зміна частки перестраховиків у резерві незароблених премій* | *2014* | - | - |
| Собівартість реалізованої продукції (товарів,робіт, послуг) | 2050 | ( 113 007 ) | ( 106 846 ) |
| *Чисті понесені збитки за страховими виплатами* | *2070* | - | - |
| Валовий: прибуток | 2090 | 18 274 | 6 426 |
| збиток | 2095 | ( - ) | ( - ) |
| *Дохід (витрати) від зміни у резервах довгострокових зобов'язань* | *2105* | - | - |
| *Дохід (витрати) від зміни інших страхових резервів* | *2110* | - | - |
| *зміна інших страхових резервів, валова сума* | *2111* | - | - |
| *зміна частки перестраховиків в інших страхових резервах* | *2112* | - | - |
| Інші операційні доходи | 2120 | 28 949 | 22 701 |
| *у тому числі: дохід від зміни вартості активів, які оцінюються за справедливою вартістю* | *2121* | - | - |
| *дохід від первісного визнання біологічних активів і сільськогосподарської продукції* | *2122* | - | - |
| *дохід від використання коштів, вивільнених від оподаткування* | *2123* | - | - |
| Адміністративні витрати | 2130 | ( 10 294 ) | ( 8 811 ) |
| Витрати на збут | 2150 | ( 1 635 ) | ( 2 118 ) |
| Інші операційні витрати | 2180 | ( 9 103 ) | ( 4 865 ) |
| *у тому числі: витрати від зміни вартості активів, які оцінюються за справедливою вартістю* | *2181* | - | - |
| *витрати від первісного визнання біологічних активів і сільськогосподарської продукції* | *2182* | - | - |
| Фінансовий результат від операційної діяльності: прибуток | 2190 | 26 191 | 13 333 |
| збиток | 2195 | ( - ) | ( - ) |
| Дохід від участі в капіталі | 2200 | - | - |
| Інші фінансові доходи | 2220 | - | - |
| Інші доходи | 2240 | 1 121 346 | 24 857 |
| *у тому числі: дохід від благодійної допомоги* | *2241* | - | - |
| Фінансові витрати | 2250 | ( - ) | ( - ) |
| Втрати від участі в капіталі | 2255 | ( - ) | ( - ) |
| [illegible] | 2270 | ( 1 120 920 ) | ( 24 441 ) |
| [illegible] ні | *2275* | - | - |

№ 203-РВ-24 від 29.07.2024
Підписання МІСЬКИЙ ГОЛОВА М.ВАРАШ МЕНЗУЛ ОЛЕКСАНДР ПАВЛОВИЧ
5E984D526F82F38F0400000000BC2301E0AA7404

| | | | |
|---|---|---|---|
| Фінансовий результат до оподаткування: прибуток | 2290 | 26 617 | 13 749 |
| збиток | 2295 | ( - ) | ( - ) |
| Витрати (дохід) з податку на прибуток | 2300 | (3 343) | - |
| Прибуток (збиток) від припиненої діяльності після оподаткування | 2305 | - | - |
| Чистий фінансовий результат: прибуток | 2350 | 23 274 | 13 749 |
| збиток | 2355 | ( - ) | ( - ) |

## II. СУКУПНИЙ ДОХІД

| Стаття | Код рядка | За звітний період | За аналогічний період попереднього року |
|---|---|---|---|
| 1 | 2 | 3 | 4 |
| Дооцінка (уцінка) необоротних активів | 2400 | - | - |
| Дооцінка (уцінка) фінансових інструментів | 2405 | - | - |
| Накопичені курсові різниці | 2410 | - | - |
| Частка іншого сукупного доходу асоційованих та спільних підприємств | 2415 | - | - |
| Інший сукупний дохід | 2445 | - | - |
| Інший сукупний дохід до оподаткування | 2450 | - | - |
| Податок на прибуток, пов'язаний з іншим сукупним доходом | 2455 | - | - |
| Інший сукупний дохід після оподаткування | 2460 | - | - |
| Сукупний дохід (сума рядків 2350, 2355 та 2460) | 2465 | 23 274 | 13 749 |

## III. ЕЛЕМЕНТИ ОПЕРАЦІЙНИХ ВИТРАТ

| Назва статті | Код рядка | За звітний період | За аналогічний період попереднього року |
|---|---|---|---|
| 1 | 2 | 3 | 4 |
| Матеріальні затрати | 2500 | 18 979 | 14 082 |
| Витрати на оплату праці | 2505 | 48 928 | 44 231 |
| Відрахування на соціальні заходи | 2510 | 10 579 | 9 536 |
| Амортизація | 2515 | 2 229 | 1 505 |
| Інші операційні витрати | 2520 | 5 979 | 4 251 |
| Разом | 2550 | 86 694 | 73 605 |

## IV. РОЗРАХУНОК ПОКАЗНИКІВ ПРИБУТКОВОСТІ АКЦІЙ

| Назва статті | Код рядка | За звітний період | За аналогічний період попереднього року |
|---|---|---|---|
| 1 | 2 | 3 | 4 |
| Середньорічна кількість простих акцій | 2600 | - | - |
| Скоригована середньорічна кількість простих акцій | 2605 | - | - |
| Чистий прибуток (збиток) на одну просту акцію | 2610 | - | - |
| Скоригований чистий прибуток (збиток) на одну просту акцію | 2615 | - | - |
| Дивіденди на одну просту акцію | 2650 | - | - |

Керівник _____ САУШКІН Роман

Головний бухгалтер _____ ЗАРІЦЬКА Олена

№ 203-РВ-24 від 29.07.2024
Підписання МІСЬКИЙ ГОЛОВА М.ВАРАШ
МЕНЗУЛ ОЛЕКСАНДР ПАВЛОВИЧ
5E984D526F82F38F0400000000BC2301E0AA7404

56

| | КОДИ | | |
|---|---|---|---|
| Дата (рік, місяць, число) | 2024 | 01 | 01 |
| за ЄДРПОУ | 30536302 | | |

Підприємство КОМУНАЛЬНЕ ПІДПРИЄМСТВО "ВАРАШТЕПЛОВОДОКАНАЛ"ВАРАСЬКОЇ МІСЬКОЇ РАДИ

(найменування)

# Звіт про рух грошових коштів (за прямим методом)
за Рік 2023 р.

Форма №3 Код за ДКУД 1801004

| Стаття | Код | За звітний період | За аналогічний період попереднього року |
|---|---|---|---|
| 1 | 2 | 3 | 4 |
| **I. Рух коштів у результаті операційної діяльності** | | | |
| Надходження від: | | | |
| Реалізації продукції (товарів, робіт, послуг) | 3000 | 143 133 | 137 059 |
| Повернення податків і зборів | 3005 | - | - |
| у тому числі податку на додану вартість | 3006 | - | - |
| Цільового фінансування | 3010 | 23 953 | 24 390 |
| Надходження від отримання субсидій, дотацій | 3011 | - | 282 |
| Надходження авансів від покупців і замовників | 3015 | 311 | 382 |
| Надходження від повернення авансів | 3020 | - | - |
| Надходження від відсотків за залишками коштів на поточних рахунках | 3025 | - | - |
| Надходження від боржників неустойки (штрафів, пені) | 3035 | 5 | - |
| Надходження від операційної оренди | 3040 | 1 245 | 1 077 |
| Надходження від отримання роялті, авторських винагород | 3045 | - | - |
| Надходження від страхових премій | 3050 | - | - |
| Надходження фінансових установ від повернення позик | 3055 | - | - |
| Інші надходження | 3095 | 20 | 21 |
| Витрачання на оплату: | | | |
| Товарів (робіт, послуг) | 3100 | ( 93 542 ) | ( 97 484 ) |
| Праці | 3105 | ( 39 281 ) | ( 35 581 ) |
| Відрахувань на соціальні заходи | 3110 | ( 10 628 ) | ( 9 552 ) |
| Зобов'язань з податків і зборів | 3115 | ( 23 582 ) | ( 19 322 ) |
| Витрачання на оплату зобов'язань з податку на прибуток | 3116 | ( 1 589 ) | ( - ) |
| Витрачання на оплату зобов'язань з податку на додану вартість | 3117 | ( 9 154 ) | ( 8 191 ) |
| Витрачання на оплату зобов'язань з інших податків і зборів | 3118 | ( 12 839 ) | ( 11 131 ) |
| Витрачання на оплату авансів | 3135 | ( - ) | ( - ) |
| Витрачання на оплату повернення авансів | 3140 | ( - ) | ( - ) |
| Витрачання на оплату цільових внесків | 3145 | ( - ) | ( - ) |
| Витрачання на оплату зобов'язань за страховими контрактами | 3150 | ( - ) | ( - ) |
| Витрачання фінансових установ на надання позик | 3155 | ( - ) | ( - ) |
| Інші витрачання | 3190 | ( 1 016 ) | ( 950 ) |
| Чистий рух коштів від операційної діяльності | 3195 | 618 | 40 |
| **II. Рух коштів у результаті інвестиційної діяльності** | | | |
| Надходження від реалізації: | | | |
| фінансових інвестицій | 3200 | - | - |
| необоротних активів | 3205 | - | - |
| Надходження від отриманих: | | | |
| відсотків | 3215 | - | - |
| дивідендів | 3220 | - | - |
| Надходження від деривативів | 3225 | - | - |
| Надходження від погашення позик | 3230 | - | - |
| Надходження від вибуття дочірнього підприємства та | 3235 | - | - |
| | 3250 | - | - |

№ 203-РВ-24 від 29.07.2024
Підписання МІСЬКИЙ ГОЛОВА М.ВАРАШ
МЕНЗУЛ ОЛЕКСАНДР ПАВЛОВИЧ
5E984D526F82F38F0400000000BC2301E0AA7404

| | | | |
|---|---|---|---|
| Витрачання на придбання: фінансових інвестицій | 3255 | ( - ) | ( - ) |
| необоротних активів | 3260 | ( - ) | ( - ) |
| Виплати за деривативами | 3270 | ( - ) | ( - ) |
| Витрачання на надання позик | 3275 | ( - ) | ( - ) |
| Витрачання на придбання дочірнього підприємства та іншої господарської одиниці | 3280 | ( - ) | ( - ) |
| Інші платежі | 3290 | ( - ) | ( - ) |
| **Чистий рух коштів від інвестиційної діяльності** | 3295 | - | - |
| **III. Рух коштів у результаті фінансової діяльності** | | | |
| Надходження від: Власного капіталу | 3300 | - | - |
| Отримання позик | 3305 | - | - |
| Надходження від продажу частки в дочірньому підприємстві | 3310 | - | - |
| Інші надходження | 3340 | - | - |
| Витрачання на: Викуп власних акцій | 3345 | ( - ) | ( - ) |
| Погашення позик | 3350 | - | - |
| Сплату дивідендів | 3355 | ( - ) | ( - ) |
| Витрачання на сплату відсотків | 3360 | ( - ) | ( - ) |
| Витрачання на сплату заборгованості з фінансової оренди | 3365 | ( - ) | ( - ) |
| Витрачання на придбання частки в дочірньому підприємстві | 3370 | ( - ) | ( - ) |
| Витрачання на виплати неконтрольованим часткам у дочірніх підприємствах | 3375 | ( - ) | ( - ) |
| Інші платежі | 3390 | ( - ) | ( - ) |
| **Чистий рух коштів від фінансової діяльності** | 3395 | - | - |
| **Чистий рух грошових коштів за звітний період** | 3400 | 618 | 40 |
| Залишок коштів на початок року | 3405 | 1 973 | 1 933 |
| Вплив зміни валютних курсів на залишок коштів | 3410 | - | - |
| Залишок коштів на кінець року | 3415 | 2 591 | 1 973 |

Керівник САУШКІН Роман

Головний бухгалтер ЗАРІЦЬКА Олена

№ 203-РВ-24 від 29.07.2024
Підписання МІСЬКИЙ ГОЛОВА М.ВАРАШ МЕНЗУЛ ОЛЕКСАНДР ПАВЛОВИЧ
5E984D526F82F38F0400000000BC2301E0AA7404

58

| | КОДИ | | |
|---|---|---|---|
| Дата (рік, місяць, число) | 2024 | 01 | 01 |
| за ЄДРПОУ | 30536302 | | |

дприємство КОМУНАЛЬНЕ ПІДПРИЄМСТВО "ВАРАШТЕПЛОВОДОКАНАЛ"ВАРАСЬКОЇ МІСЬКОЇ РАДИ
(найменування)

**Звіт про власний капітал**
за Рік 2023 р.

Форма №4 Код за ДКУД 1801005

| Стаття | Код рядка | Зареєстрований (пайовий) капітал | Капітал у дооцінках | Додатковий капітал | Резервний капітал | Нерозподілений прибуток (непокритий збиток) | Неоплачений капітал | Вилучений капітал | Всього |
|---|---|---|---|---|---|---|---|---|---|
| 1 | 2 | 3 | 4 | 5 | 6 | 7 | 8 | 9 | 10 |
| алишок на початок року | 4000 | 42 440 | - | 1 139 158 | - | (67 369) | - | - | 1 114 229 |
| оригування: міна облікової олітики | 4005 | - | - | - | - | - | - | - | - |
| иправлення помилок | 4010 | - | - | - | - | 1 784 | - | - | 1 784 |
| міни | 4090 | - | - | - | - | - | - | - | - |
| коригований залишок на початок року | 4095 | 42 440 | - | 1 139 158 | - | (65 585) | - | - | 1 116 013 |
| истий прибуток (збиток) за звітний еріод | 4100 | - | - | - | - | 23 274 | - | - | 23 274 |
| ший сукупний хід за звітний еріод | 4110 | - | - | - | - | - | - | - | - |
| оцінка (уцінка) оборотних активів | 4111 | - | - | - | - | - | - | - | - |
| оцінка (уцінка) нансових інструментів | 4112 | - | - | - | - | - | - | - | - |
| копичені курсові ниці | 4113 | - | - | - | - | - | - | - | - |
| тка іншого сукупного оду асоційованих і ьних підприємств | 4114 | - | - | - | - | - | - | - | - |
| купний дохід | 4116 | - | - | - | - | - | - | - | - |
| зподіл прибутку: плати власникам: ивіденди) | 4200 | - | - | - | - | - | - | - | - |
| рямування прибутку зареєстрованого піталу | 4205 | - | - | - | - | - | - | - | - |
| драхування до ервного капіталу | 4210 | - | - | - | - | - | - | - | - |
| ма чистого прибутку, ежна до бюджету повідно до онодавства | 4215 | - | - | - | - | - | - | - | - |
| ма чистого прибутку створення діальних ньових) фондів | 4220 | - | - | - | - | - | - | - | - |

№ 203-РВ-24 від 29.07.2024
Підписання МІСЬКИЙ ГОЛОВА М.ВАРАШ
МЕНЗУЛ ОЛЕКСАНДР ПАВЛОВИЧ
5E984D526F82F38F0400000000BC2301E0AA7404

| 1 | 2 | 3 | 4 | 5 | 6 | 7 | 8 | 9 | 10 |
|---|---|---|---|---|---|---|---|---|---|
| Сума чистого прибутку на матеріальне заохочення | 4225 | - | - | - | - | - | - | - | - |
| Внески учасників: Внески до капіталу | 4240 | 19 209 | - | 12 897 | - | - | - | - | 32 106 |
| Погашення заборгованості з капіталу | 4245 | - | - | - | - | - | - | - | - |
| Вилучення капіталу: Викуп акцій (часток) | 4260 | - | - | - | - | - | - | - | - |
| Перепродаж викуплених акцій (часток) | 4265 | - | - | - | - | - | - | - | - |
| Анулювання викуплених акцій (часток) | 4270 | - | - | - | - | - | - | - | - |
| Вилучення частки в капіталі | 4275 | - | - | (1 142 263) | - | - | - | - | (1 142 263) |
| Зменшення номінальної вартості акцій | 4280 | - | - | - | - | - | - | - | - |
| Інші зміни в капіталі | 4290 | - | - | - | - | - | - | - | - |
| Придбання (продаж) неконтрольованої частки в дочірньому підприємстві | 4291 | - | - | - | - | - | - | - | - |
| Разом змін у капіталі | 4295 | 19 209 | - | (1 129 366) | - | 23 274 | - | - | (1 086 883) |
| Залишок на кінець року | 4300 | 61 649 | - | 9 792 | - | (42 311) | - | - | 29 130 |

Керівник САУШКІН Роман

Головний бухгалтер ЗАРІЦЬКА Олена

№ 203-РВ-24 від 29.07.2024
Підписання МІСЬКИЙ ГОЛОВА М.ВАРАШ
МЕНЗУЛ ОЛЕКСАНДР ПАВЛОВИЧ
5E984D526F82F38F0400000000BC2301E0AA7404

Додаток 1
до Національного положення (стандарту)
бухгалтерського обліку 1 "Загальні вимоги до фінансової звітності"

| | | КОДИ | | |
|---|---|---|---|---|
| | Дата (рік, місяць, число) | 2023 | 01 | 01 |
| Підприємство КОМУНАЛЬНЕ ПІДПРИЄМСТВО "ВАРАШТЕПЛОВОДОКАНАЛ"ВАРАСЬКОЇ МІСЬКОЇ РАДИ | за ЄДРПОУ | 30536302 | | |
| Територія РІВНЕНСЬКА | за КАТОТТГ [1] | UA5602003001003412 1 | | |
| Організаційно-правова форма господарювання Комунальне підприємство | за КОПФГ | 150 | | |
| Вид економічної діяльності Постачання пари, гарячої води та кондиційованого повітря | за КВЕД | 35.30 | | |

Середня кількість працівників [2] 265
Адреса, телефон майдан НЕЗАЛЕЖНОСТІ, буд. 2, м. КУЗНЕЦОВСЬК, РІВНЕНСЬКА обл., 34400 21368
Одиниця виміру: тис. грн. без десяткового знака (окрім розділу IV Звіту про фінансові результати (Звіту про сукупний дохід) (форма №2), грошові показники якого наводяться в гривнях з копійками)
Складено (зробити позначку "v" у відповідній клітинці):

| | |
|---|---|
| за національними положеннями (стандартами) бухгалтерського обліку | V |
| за міжнародними стандартами фінансової звітності | |

## Баланс (Звіт про фінансовий стан)
на 31 грудня 2022 р.

Форма №1 Код за ДКУД 1801001

| АКТИВ | Код рядка | На початок звітного періоду | На кінець звітного періоду |
|---|---|---|---|
| 1 | 2 | 3 | 4 |
| **I. Необоротні активи** | | | |
| Нематеріальні активи | 1000 | 127 | 91 |
| первісна вартість | 1001 | 901 | 710 |
| накопичена амортизація | 1002 | 774 | 619 |
| Незавершені капітальні інвестиції | 1005 | 1 438 | 2 432 |
| Основні засоби | 1010 | 1 173 568 | 1 160 194 |
| первісна вартість | 1011 | 1 996 680 | 2 008 198 |
| знос | 1012 | 823 112 | 848 004 |
| Інвестиційна нерухомість | 1015 | - | - |
| первісна вартість інвестиційної нерухомості | 1016 | - | - |
| знос інвестиційної нерухомості | 1017 | - | - |
| Довгострокові біологічні активи | 1020 | - | - |
| первісна вартість довгострокових біологічних активів | 1021 | - | - |
| накопичена амортизація довгострокових біологічних активів | 1022 | - | - |
| Довгострокові фінансові інвестиції: | | | |
| які обліковуються за методом участі в капіталі інших підприємств | 1030 | 7 | 7 |
| інші фінансові інвестиції | 1035 | - | - |
| Довгострокова дебіторська заборгованість | 1040 | - | - |
| Відстрочені податкові активи | 1045 | - | - |
| Гудвіл | 1050 | - | - |
| Відстрочені аквізиційні витрати | 1060 | - | - |
| Залишок коштів у централізованих страхових резервних фондах | 1065 | - | - |
| Інші необоротні активи | 1090 | - | - |
| Усього за розділом I | 1095 | 1 175 140 | 1 162 724 |
| **II. Оборотні активи** | | | |
| Запаси | 1100 | 2 596 | 2 912 |
| виробничі запаси | 1101 | 2 596 | 2 912 |
| незавершене виробництво | 1102 | - | - |
| готова продукція | 1103 | - | - |
| товари | 1104 | - | - |
| Поточні біологічні активи | 1110 | - | - |
| Депозити перестрахування | 1115 | - | - |
| Векселі одержані | 1120 | - | - |
| Дебіторська заборгованість за продукцію, товари, роботи, послуги | 1125 | 25 448 | 26 566 |
| Дебіторська заборгованість за розрахунками: за виданими авансами | 1130 | - | - |
| з бюджетом | 1135 | 1 | 1 |
| у тому числі з податку на прибуток | 1136 | 1 | 1 |
| Дебіторська заборгованість за розрахунками з нарахованих доходів | 1140 | - | - |
| Дебіторська заборгованість за розрахунками із внутрішніх розрахунків | 1145 | - | - |
| Інша поточна дебіторська заборгованість | 1155 | 1 609 | 1 938 |
| Поточні фінансові інвестиції | 1160 | - | - |
| Гроші та їх еквіваленти | 1165 | 1 933 | 1 973 |
| готівка | 1166 | - | - |
| рахунки в банках | 1167 | 1 933 | 1 973 |
| Витрати майбутніх періодів | 1170 | 25 | 17 |
| Частка перестраховика у страхових резервах | 1180 | - | - |
| у тому числі в | | | |
| | 1181 | - | - |
| | 1182 | - | - |

№ 203-РВ-24 від 29.07.2024
Підписання МІСЬКИЙ ГОЛОВА М.ВАРАШ
МЕНЗУЛ ОЛЕКСАНДР ПАВЛОВИЧ
5E984D526F82F38F0400000000BC2301E0AA7404

| | | | |
|---|---|---|---|
| резервах незароблених премій | 1183 | - | - |
| інших страхових резервах | 1184 | - | - |
| Інші оборотні активи | 1190 | 11 515 | 9 064 |
| **Усього за розділом II** | **1195** | **43 127** | **42 471** |
| **III. Необоротні активи, утримувані для продажу, та групи вибуття** | **1200** | - | - |
| **Баланс** | **1300** | **1 218 267** | **1 205 195** |

| Пасив | Код рядка | На початок звітного періоду | На кінець звітного періоду |
|---|---|---|---|
| 1 | 2 | 3 | 4 |
| **I. Власний капітал** | | | |
| Зареєстрований (пайовий) капітал | 1400 | 42 440 | 42 440 |
| Внески до незареєстрованого статутного капіталу | 1401 | - | - |
| Капітал у дооцінках | 1405 | - | - |
| Додатковий капітал | 1410 | 1 150 317 | 1 139 158 |
| емісійний дохід | 1411 | - | - |
| накопичені курсові різниці | 1412 | - | - |
| Резервний капітал | 1415 | - | - |
| Нерозподілений прибуток (непокритий збиток) | 1420 | (81 118) | (67 369) |
| Неоплачений капітал | 1425 | ( - ) | ( - ) |
| Вилучений капітал | 1430 | ( - ) | ( - ) |
| Інші резерви | 1435 | - | - |
| Усього за розділом I | 1495 | 1 111 639 | 1 114 229 |
| **II. Довгострокові зобов'язання і забезпечення** | | | |
| Відстрочені податкові зобов'язання | 1500 | - | - |
| Пенсійні зобов'язання | 1505 | - | - |
| Довгострокові кредити банків | 1510 | - | - |
| Інші довгострокові зобов'язання | 1515 | - | - |
| Довгострокові забезпечення | 1520 | - | - |
| довгострокові забезпечення витрат персоналу | 1521 | - | - |
| Цільове фінансування | 1525 | - | - |
| благодійна допомога | 1526 | - | - |
| Страхові резерви | 1530 | - | - |
| у тому числі: резерв довгострокових зобов'язань | 1531 | - | - |
| резерв збитків або резерв належних виплат | 1532 | - | - |
| резерв незароблених премій | 1533 | - | - |
| інші страхові резерви | 1534 | - | - |
| Інвестиційні контракти | 1535 | - | - |
| Призовий фонд | 1540 | - | - |
| Резерв на виплату джек-поту | 1545 | - | - |
| **Усього за розділом II** | **1595** | - | - |
| **III. Поточні зобов'язання і забезпечення** | | | |
| Короткострокові кредити банків | 1600 | - | - |
| Векселі видані | 1605 | - | - |
| Поточна кредиторська заборгованість за: довгостроковими зобов'язаннями | 1610 | - | - |
| товари, роботи, послуги | 1615 | 7 184 | 9 161 |
| розрахунками з бюджетом | 1620 | 4 024 | 4 174 |
| у тому числі з податку на прибуток | 1621 | - | - |
| розрахунками зі страхування | 1625 | 389 | 394 |
| розрахунками з оплати праці | 1630 | 1 257 | 1 099 |
| Поточна кредиторська заборгованість за одержаними авансами | 1635 | 400 | 306 |
| Поточна кредиторська заборгованість за розрахунками з учасниками | 1640 | - | - |
| Поточна кредиторська заборгованість із внутрішніх розрахунків | 1645 | - | - |
| Поточна кредиторська заборгованість за страховою діяльністю | 1650 | - | - |
| Поточні забезпечення | 1660 | - | - |
| Доходи майбутніх періодів | 1665 | - | - |
| Відстрочені комісійні доходи від перестраховиків | 1670 | - | - |
| Інші поточні зобов'язання | 1690 | 93 374 | 75 832 |
| **Усього за розділом III** | **1695** | **106 628** | **90 966** |
| **IV. Зобов'язання, пов'язані з необоротними активами, утримуваними для продажу, та групами вибуття** | **1700** | - | - |
| V. Чиста вартість активів недержавного пенсійного фонду | 1800 | - | - |
| **Баланс** | **1900** | **1 218 267** | **1 205 195** |

Керівник САУШКІН Роман

Головний бухгалтер ЗАРІЦЬКА Олена

[1] Кодифікатор адміністративно-територіальних одиниць та територій територіальних громад.

[2] Визначається в порядку, встановленому центральним органом виконавчої влади, що реалізує державну політику у сфері статистики.

№ 203-РВ-24 від 29.07.2024
Підписання МІСЬКИЙ ГОЛОВА М.ВАРАШ
МЕНЗУЛ ОЛЕКСАНДР ПАВЛОВИЧ
5E984D526F82F38F0400000000BC2301E0AA7404

| | КОДИ | | |
|---|---|---|---|
| Дата (рік, місяць, число) | 2023 | 01 | 01 |
| за ЄДРПОУ | 30536302 | | |

Підприємство КОМУНАЛЬНЕ ПІДПРИЄМСТВО "ВАРАШТЕПЛОВОДОКАНАЛ"ВАРАСЬКОЇ МІСЬКОЇ РАДИ
(найменування)

**Звіт про фінансові результати (Звіт про сукупний дохід)**
**за Рік 2022 р.**

Форма № 2 Код за ДКУД 1801003

## I. ФІНАНСОВІ РЕЗУЛЬТАТИ

| Стаття | Код рядка | За звітний період | За аналогічний період попереднього року |
|---|---|---|---|
| 1 | 2 | 3 | 4 |
| Чистий дохід від реалізації продукції (товарів, робіт, послуг) | 2000 | 113 272 | 102 796 |
| *Чисті зароблені страхові премії* | *2010* | - | - |
| *премії підписані, валова сума* | *2011* | - | - |
| *премії, передані у перестрахування* | *2012* | - | - |
| *зміна резерву незароблених премій, валова сума* | *2013* | - | - |
| *зміна частки перестраховиків у резерві незароблених премій* | *2014* | - | - |
| Собівартість реалізованої продукції (товарів,робіт, послуг) | 2050 | ( 106 846 ) | ( 96 749 ) |
| *Чисті понесені збитки за страховими виплатами* | *2070* | - | - |
| **Валовий:** прибуток | 2090 | 6 426 | 6 047 |
| збиток | 2095 | ( - ) | ( - ) |
| *Дохід (витрати) від зміни у резервах довгострокових зобов'язань* | *2105* | - | - |
| *Дохід (витрати) від зміни інших страхових резервів* | *2110* | - | - |
| *зміна інших страхових резервів, валова сума* | *2111* | - | - |
| *зміна частки перестраховиків в інших страхових резервах* | *2112* | - | - |
| Інші операційні доходи | 2120 | 22 701 | 25 181 |
| *у тому числі: дохід від зміни вартості активів, які оцінюються за справедливою вартістю* | *2121* | - | - |
| *дохід від первісного визнання біологічних активів і сільськогосподарської продукції* | *2122* | - | - |
| *дохід від використання коштів, вивільнених від оподаткування* | *2123* | - | - |
| Адміністративні витрати | 2130 | ( 8 811 ) | ( 8 195 ) |
| Витрати на збут | 2150 | ( 2 118 ) | ( 1 690 ) |
| Інші операційні витрати | 2180 | ( 4 865 ) | ( 5 992 ) |
| *у тому числі: витрати від зміни вартості активів, які оцінюються за справедливою вартістю* | *2181* | - | - |
| *витрати від первісного визнання біологічних активів і сільськогосподарської продукції* | *2182* | - | - |
| **Фінансовий результат від операційної діяльності:** прибуток | 2190 | 13 333 | 15 351 |
| збиток | 2195 | ( - ) | ( - ) |
| Дохід від участі в капіталі | 2200 | - | - |
| Інші фінансові доходи | 2220 | - | - |
| Інші доходи | 2240 | 24 857 | 76 991 |
| *у тому числі: дохід від благодійної допомоги* | *2241* | - | - |
| Фінансові витрати | 2250 | ( - ) | ( - ) |
| Втрати від участі в капіталі | 2255 | ( - ) | ( - ) |
| Інші витрати | 2270 | ( 24 441 ) | ( 77 057 ) |
| *...тті* | *2275* | - | - |

№ 203-РВ-24 від 29.07.2024
Підписання МІСЬКИЙ ГОЛОВА М.ВАРАШ МЕНЗУЛ ОЛЕКСАНДР ПАВЛОВИЧ
5E984D526F82F38F0400000000BC2301E0AA7404

Продовження додатка

| | | | |
|---|---|---|---|
| **Фінансовий результат до оподаткування:** прибуток | 2290 | 13 749 | 15 285 |
| збиток | 2295 | ( - ) | ( - ) |
| Витрати (дохід) з податку на прибуток | 2300 | - | - |
| Прибуток (збиток) від припиненої діяльності після оподаткування | 2305 | - | - |
| **Чистий фінансовий результат:** прибуток | 2350 | 13 749 | 15 285 |
| збиток | 2355 | ( - ) | ( - ) |

## II. СУКУПНИЙ ДОХІД

| Стаття | Код рядка | За звітний період | За аналогічний період попереднього року |
|---|---|---|---|
| 1 | 2 | 3 | 4 |
| Дооцінка (уцінка) необоротних активів | 2400 | - | - |
| Дооцінка (уцінка) фінансових інструментів | 2405 | - | - |
| Накопичені курсові різниці | 2410 | - | - |
| Частка іншого сукупного доходу асоційованих та спільних підприємств | 2415 | - | - |
| Інший сукупний дохід | 2445 | - | - |
| **Інший сукупний дохід до оподаткування** | **2450** | - | - |
| Податок на прибуток, пов'язаний з іншим сукупним доходом | 2455 | - | - |
| **Інший сукупний дохід після оподаткування** | **2460** | - | - |
| **Сукупний дохід (сума рядків 2350, 2355 та 2460)** | **2465** | 13 749 | 15 285 |

## III. ЕЛЕМЕНТИ ОПЕРАЦІЙНИХ ВИТРАТ

| Назва статті | Код рядка | За звітний період | За аналогічний період попереднього року |
|---|---|---|---|
| 1 | 2 | 3 | 4 |
| Матеріальні затрати | 2500 | 14 082 | 11 028 |
| Витрати на оплату праці | 2505 | 44 231 | 38 892 |
| Відрахування на соціальні заходи | 2510 | 9 536 | 8 427 |
| Амортизація | 2515 | 1 505 | 1 577 |
| Інші операційні витрати | 2520 | 4 251 | 6 045 |
| Разом | 2550 | 73 605 | 65 969 |

## IV. РОЗРАХУНОК ПОКАЗНИКІВ ПРИБУТКОВОСТІ АКЦІЙ

| Назва статті | Код рядка | За звітний період | За аналогічний період попереднього року |
|---|---|---|---|
| 1 | 2 | 3 | 4 |
| Середньорічна кількість простих акцій | 2600 | - | - |
| Скоригована середньорічна кількість простих акцій | 2605 | - | - |
| Чистий прибуток (збиток) на одну просту акцію | 2610 | - | - |
| Скоригований чистий прибуток (збиток) на одну просту акцію | 2615 | - | - |
| Дивіденди на одну просту акцію | 2650 | - | - |

Керівник САУШКІН Роман

ЗАРІЦЬКА Олена

№ 203-РВ-24 від 29.07.2024
Підписання МІСЬКИЙ ГОЛОВА М.ВАРАШ
МЕНЗУЛ ОЛЕКСАНДР ПАВЛОВИЧ
5E984D526F82F38F0400000000BC2301E0AA7404

| | КОДИ | | |
|---|---|---|---|
| Дата (рік, місяць, число) | 2023 | 01 | 01 |
| за ЄДРПОУ | 30536302 | | |

Підприємство КОМУНАЛЬНЕ ПІДПРИЄМСТВО "ВАРАШТЕПЛОВОДОКАНАЛ"ВАРАСЬКОЇ МІСЬКОЇ РАДИ

(найменування)

# Звіт про рух грошових коштів (за прямим методом)
## за Рік 2022 р.

Форма №3 Код за ДКУД 1801004

| Стаття | Код | За звітний період | За аналогічний період попереднього року |
|---|---|---|---|
| 1 | 2 | 3 | 4 |
| **I. Рух коштів у результаті операційної діяльності** | | | |
| Надходження від: | | | |
| Реалізації продукції (товарів, робіт, послуг) | 3000 | 137 059 | 111 825 |
| Повернення податків і зборів | 3005 | - | - |
| у тому числі податку на додану вартість | 3006 | - | - |
| Цільового фінансування | 3010 | 24 390 | 22 405 |
| Надходження від отримання субсидій, дотацій | 3011 | 282 | 65 |
| Надходження авансів від покупців і замовників | 3015 | 382 | 362 |
| Надходження від повернення авансів | 3020 | - | - |
| Надходження від відсотків за залишками коштів на поточних рахунках | 3025 | - | - |
| Надходження від боржників неустойки (штрафів, пені) | 3035 | - | 17 |
| Надходження від операційної оренди | 3040 | 1 077 | 2 294 |
| Надходження від отримання роялті, авторських винагород | 3045 | - | - |
| Надходження від страхових премій | 3050 | - | - |
| Надходження фінансових установ від повернення позик | 3055 | - | - |
| Інші надходження | 3095 | 21 | 840 |
| Витрачання на оплату: | | | |
| Товарів (робіт, послуг) | 3100 | ( 97 484 ) | ( 80 174 ) |
| Праці | 3105 | ( 35 581 ) | ( 30 716 ) |
| Відрахувань на соціальні заходи | 3110 | ( 9 552 ) | ( 8 346 ) |
| Зобов'язань з податків і зборів | 3115 | ( 19 322 ) | ( 16 004 ) |
| Витрачання на оплату зобов'язань з податку на прибуток | 3116 | ( - ) | ( - ) |
| Витрачання на оплату зобов'язань з податку на додану вартість | 3117 | ( 8 191 ) | ( 6 081 ) |
| Витрачання на оплату зобов'язань з інших податків і зборів | 3118 | ( 11 131 ) | ( 9 923 ) |
| Витрачання на оплату авансів | 3135 | ( - ) | ( - ) |
| Витрачання на оплату повернення авансів | 3140 | ( - ) | ( - ) |
| Витрачання на оплату цільових внесків | 3145 | ( - ) | ( - ) |
| Витрачання на оплату зобов'язань за страховими контрактами | 3150 | ( - ) | ( - ) |
| Витрачання фінансових установ на надання позик | 3155 | ( - ) | ( - ) |
| Інші витрачання | 3190 | ( 950 ) | ( 1 159 ) |
| **Чистий рух коштів від операційної діяльності** | 3195 | 40 | 1 344 |
| **II. Рух коштів у результаті інвестиційної діяльності** | | | |
| Надходження від реалізації: | | | |
| фінансових інвестицій | 3200 | - | - |
| необоротних активів | 3205 | - | - |
| Надходження від отриманих: | | | |
| відсотків | 3215 | - | - |
| дивідендів | 3220 | - | - |
| Надходження від деривативів | 3225 | - | - |
| Надходження від погашення позик | 3230 | - | - |
| Надходження від вибуття дочірнього підприємства та | 3235 | - | - |
| | 3250 | - | - |

№ 203-РВ-24 від 29.07.2024
Підписання МІСЬКИЙ ГОЛОВА М.ВАРАШ МЕНЗУЛ ОЛЕКСАНДР ПАВЛОВИЧ
5E984D526F82F38F0400000000BC2301E0AA7404

| | | | |
|---|---|---|---|
| Витрачання на придбання: фінансових інвестицій | 3255 | ( - ) | ( - ) |
| необоротних активів | 3260 | ( - ) | ( - ) |
| Виплати за деривативами | 3270 | ( - ) | ( - ) |
| Витрачання на надання позик | 3275 | ( - ) | ( - ) |
| Витрачання на придбання дочірнього підприємства та іншої господарської одиниці | 3280 | ( - ) | ( - ) |
| Інші платежі | 3290 | ( - ) | ( - ) |
| **Чистий рух коштів від інвестиційної діяльності** | **3295** | - | - |
| **III. Рух коштів у результаті фінансової діяльності** | | | |
| Надходження від: Власного капіталу | 3300 | - | - |
| Отримання позик | 3305 | - | - |
| Надходження від продажу частки в дочірньому підприємстві | 3310 | - | - |
| Інші надходження | 3340 | - | - |
| Витрачання на: Викуп власних акцій | 3345 | ( - ) | ( - ) |
| Погашення позик | 3350 | - | - |
| Сплату дивідендів | 3355 | ( - ) | ( 1 106 ) |
| Витрачання на сплату відсотків | 3360 | ( - ) | ( - ) |
| Витрачання на сплату заборгованості з фінансової оренди | 3365 | ( - ) | ( - ) |
| Витрачання на придбання частки в дочірньому підприємстві | 3370 | ( - ) | ( - ) |
| Витрачання на виплати неконтрольованим часткам у дочірніх підприємствах | 3375 | ( - ) | ( - ) |
| Інші платежі | 3390 | ( - ) | ( - ) |
| **Чистий рух коштів від фінансової діяльності** | **3395** | - | -1 106 |
| **Чистий рух грошових коштів за звітний період** | **3400** | 40 | 238 |
| Залишок коштів на початок року | 3405 | 1 933 | 1 695 |
| Вплив зміни валютних курсів на залишок коштів | 3410 | - | - |
| Залишок коштів на кінець року | 3415 | 1 973 | 1 933 |

Керівник **САУШКІН Роман**

Головний бухгалтер **ЗАРІЦЬКА Олена**

№ 203-РВ-24 від 29.07.2024
Підписання МІСЬКИЙ ГОЛОВА М.ВАРАШ
МЕНЗУЛ ОЛЕКСАНДР ПАВЛОВИЧ
5E984D526F82F38F0400000000BC2301E0AA7404

66

| | КОДИ | | |
|---|---|---|---|
| Дата (рік, місяць, число) | 2023 | 01 | 01 |
| за ЄДРПОУ | 30536302 | | |

Підприємство КОМУНАЛЬНЕ ПІДПРИЄМСТВО "ВАРАШТЕПЛОВОДОКАНАЛ" ВАРАСЬКОЇ МІСЬКОЇ РАДИ
(найменування)

**Звіт про власний капітал**
**за Рік 2022 р.**

Форма №4 Код за ДКУД 1801005

| Стаття | Код рядка | Зареєстрований (пайовий) капітал | Капітал у дооцінках | Додатковий капітал | Резервний капітал | Нерозподілений прибуток (непокритий збиток) | Неоплачений капітал | Вилучений капітал | Всього |
|---|---|---|---|---|---|---|---|---|---|
| 1 | 2 | 3 | 4 | 5 | 6 | 7 | 8 | 9 | 10 |
| Залишок на початок року | 4000 | 42 440 | - | 1 150 317 | - | (81 546) | - | - | 1 111 211 |
| Коригування: Зміна облікової політики | 4005 | - | - | - | - | - | - | - | - |
| Виправлення помилок | 4010 | - | - | - | - | 428 | - | - | 428 |
| Інші зміни | 4090 | - | - | - | - | - | - | - | - |
| Скоригований залишок на початок року | 4095 | 42 440 | - | 1 150 317 | - | (81 118) | - | - | 1 111 639 |
| Чистий прибуток (збиток) за звітний період | 4100 | - | - | - | - | 13 749 | - | - | 13 749 |
| Інший сукупний дохід за звітний період | 4110 | - | - | - | - | - | - | - | - |
| Дооцінка (уцінка) необоротних активів | 4111 | - | - | - | - | - | - | - | - |
| Дооцінка (уцінка) фінансових інструментів | 4112 | - | - | - | - | - | - | - | - |
| Накопичені курсові різниці | 4113 | - | - | - | - | - | - | - | - |
| Частка іншого сукупного доходу асоційованих і спільних підприємств | 4114 | - | - | - | - | - | - | - | - |
| Інший сукупний дохід | 4116 | - | - | - | - | - | - | - | - |
| Розподіл прибутку: Виплати власникам (дивіденди) | 4200 | - | - | - | - | - | - | - | - |
| Спрямування прибутку до зареєстрованого капіталу | 4205 | - | - | - | - | - | - | - | - |
| Відрахування до резервного капіталу | 4210 | - | - | - | - | - | - | - | - |
| Сума чистого прибутку, належна до бюджету відповідно до законодавства | 4215 | - | - | - | - | - | - | - | - |
| Сума чистого прибутку на створення спеціальних (цільових) фондів | 4220 | - | - | - | - | - | - | - | - |

№ 203-РВ-24 від 29.07.2024
Підписання МІСЬКИЙ ГОЛОВА М.ВАРАШ
МЕНЗУЛ ОЛЕКСАНДР ПАВЛОВИЧ
5E984D526F82F38F0400000000BC2301E0AA7404

| 1 | 2 | 3 | 4 | 5 | 6 | 7 | 8 | 9 | 10 |
|---|---|---|---|---|---|---|---|---|---|
| Сума чистого прибутку на матеріальне заохочення | 4225 | - | - | - | - | - | - | - | - |
| **Внески учасників:** Внески до капіталу | 4240 | - | - | 14 488 | - | - | - | - | 14 488 |
| Погашення заборгованості з капіталу | 4245 | - | - | - | - | - | - | - | - |
| **Вилучення капіталу:** Викуп акцій (часток) | 4260 | - | - | - | - | - | - | - | - |
| Перепродаж викуплених акцій (часток) | 4265 | - | - | - | - | - | - | - | - |
| Анулювання викуплених акцій (часток) | 4270 | - | - | - | - | - | - | - | - |
| Вилучення частки в капіталі | 4275 | - | - | - | - | - | - | - | - |
| Зменшення номінальної вартості акцій | 4280 | - | - | - | - | - | - | - | - |
| Інші зміни в капіталі | 4290 | - | - | (25 647) | - | - | - | - | (25 647) |
| Придбання (продаж) неконтрольованої частки в дочірньому підприємстві | 4291 | - | - | - | - | - | - | - | - |
| Разом змін у капіталі | 4295 | - | - | (11 159) | - | 13 749 | - | - | 2 590 |
| Залишок на кінець року | 4300 | 42 440 | - | 1 139 158 | - | (67 369) | - | - | 1 114 229 |

Керівник САУШКІН Роман

Головний бухгалтер ЗАРІЦЬКА Олена

№ 203-РВ-24 від 29.07.2024
Підписання МІСЬКИЙ ГОЛОВА М.ВАРАШ
МЕНЗУЛ ОЛЕКСАНДР ПАВЛОВИЧ
5E984D526F82F38F0400000000BC2301E0AA7404